



Allegato B) alla deliberazione del
Consiglio Comunale n. 40 del 27
settembre 2017

IL SEGRETARIO COMUNALE
F.to Dott. Giorgio Cigna

**RICOGNIZIONE E PIANO DI
RAZIONALIZZAZIONE DEGLI
ORGANISMI PARTECIPATI DAL COMUNE
DI CIVITELLA DI ROMAGNA
(ART. 24 D.LGS. N. 175/2016)**

SETTEMBRE 2017

INDICE

01.	<u>SCHEMA ANAGRAFICA</u>	Pag. 3	
02.	<u>RICOGNIZIONE DELLE SOCIETÀ PARTECIPATE</u>		
02.01.	Ricognizione delle società a partecipazione diretta	Pag. 4	
02.02.	Ricognizione delle società a partecipazione indiretta	Pag. 5	
02.03.	Grafico delle relazioni tra partecipazioni	Pag. 6	
03.	<u>REQUISITI TESTO UNICO DELLE SOCIETÀ A PARTECIPAZIONE PUBBLICA (T.U.S.P.)</u>		
03.01.	Finalità perseguite e attività ammesse (articoli 4 e 26)		
03.01.Dir_1	A.T.R. Società Consortile a r.l.	Pag. 7	
03.01.Dir_2 e Ind_5	HERA S.p.A.	Pag. 8	
03.01.Dir_3	Lepida S.p.A.	Pag. 9	
03.01.Dir_4	Livia Tellus Romagna Holding S.p.A.	Pag. 10	
03.01.Dir_5	Società per l'affitto società consortile a r.l.	Pag. 11	
03.01.Ind_1	Fiera di Forlì S.p.A.	Pag. 12	
03.01.Ind_2	Forlì Città Solare S.r.l.	Pag. 13	
03.01.Ind_3	Forlì Mobilità Integrata S.r.l.	Pag. 14	
03.01.Ind_4	Forlifarma S.p.A.	Pag. 15	
03.01.Ind_6	Romagna Acque Società delle Fonti S.p.A.	Pag. 16	
03.01.Ind_7	SAPIR – Porto Intermodale Ravenna S.p.A.	Pag. 17	
03.01.Ind_8	Start Romagna S.p.A.	Pag. 18	
03.01.Ind_9	TECHNE Soc. Cons. a r.l.	Pag. 19	
03.01.Ind_10	Unica Reti S.p.A.	Pag. 20	
03.02.	Condizioni art. 20 co. 2		
03.02.Dir_1	A.T.R. Società Consortile a r.l.	Pag. 21	
03.02.Dir_2 e Ind_5	HERA S.p.A.	Pag. 22	
03.02.Dir_3	Lepida S.p.A.	Pag. 23	
03.02.Dir_4	Livia Tellus Romagna Holding S.p.A.	Pag. 24	
03.02.Dir_5	Società per l'affitto società consortile a r.l.	Pag. 25	
03.02.Ind_1	Fiera di Forlì S.p.A.	Pag. 26	
03.02.Ind_2	Forlì Città Solare S.r.l.	Pag. 27	
03.02.Ind_3	Forlì Mobilità Integrata S.r.l.	Pag. 28	
03.02.Ind_4	Forlifarma S.p.A.	Pag. 29	
03.02.Ind_6	Romagna Acque Società delle Fonti S.p.A.	Pag. 30	
03.02.Ind_7	SAPIR – Porto Intermodale Ravenna S.p.A.	Pag. 31	
03.02.Ind_8	Start Romagna S.p.A.	Pag. 32	
03.02.Ind_9	TECHNE Soc. Cons. a r.l.	Pag. 33	
03.02.Ind_10	Unica Reti S.p.A.	Pag. 34	
04.	<u>MANTENIMENTO SENZA INTERVENTI DI RAZIONALIZZAZIONE</u>	Pag. 35	
05.	<u>AZIONI DI RAZIONALIZZAZIONE</u>		
05.01.	Contenimento costi	Fiera di Forlì spa	Pag. 36
05.02.	Cessione/Alienazione quote	A.T.R. Società Consortile a r.l.	Pag. 37
05.04.	Fusione/Incorporazione	Forlì Città Solare S.r.l.	Pag. 38
05.04.	Fusione/Incorporazione	Forlì Mobilità Integrata S.r.l.	Pag. 39
05.05.	Riepilogo		Pag. 40
06.	<u>ELENCO MOTIVAZIONI RAZIONALIZZAZIONE</u>	Pag. 41	

**LINEE GUIDA PER LE RICOGNIZIONI E I PIANI DI RAZIONALIZZAZIONE
DEGLI ORGANISMI PARTECIPATI DAGLI ENTI TERRITORIALI
(ART. 24 D.LGS. N. 175/2016)**

01. SCHEDA ANAGRAFICA

Tipologia Ente: Comune

Denominazione Ente: CIVITELLA DI ROMAGNA

Codice fiscale dell'Ente: 80002330407

L'ente ha già adottato il piano operativo di razionalizzazione ai sensi dell'art. 1 co. 612, l. n. 190/2014 SI

Dati del referente/responsabile per la compilazione del piano

**Responsabile Settore Economico
- Finanziario**

Nome:

STEFANIA

Cognome:

BUSCHERINI

Recapiti:

Indirizzo:

CIVITELLA DI ROMAGNA - VIALE ROMA N. 19 - C.A.P. 47012

Telefono:

0543984318

Fax:

0543983810

Posta elettronica:

protocollo@comune.civitella-di-romagna.fc.it

02. RICOGNIZIONE DELLE SOCIETÀ PARTECIPATE

Se l'ente partecipa al capitale di una società sia direttamente sia indirettamente, compilare sia la scheda 02.01. sia la scheda 02.02.

02.01. Ricognizione delle società a partecipazione diretta

Progressivo A	Codice fiscale società B	Denominazione società C	Anno di costituzione D	% Quota di partecipazione E	Attività svolta F	Partecipazione di controllo G	Società in house H	Quotata (ai sensi del d.lgs. n. 175/2016) I	Holding pura J
Dir_1	00358700391	ATR società consortile a r.l.	1975	0,3050	Gestione della mobilità complessiva, progettazione e organizzazione dei servizi complementari alla mobilità	NO	SI	NO	NO
Dir_2	04245520376	Hera spa	1995	0,0396	Gestione integrata delle risorse idriche ed energetiche e gestione dei servizi ambientali	NO	NO	SI	NO
Dir_3	02770891204	Lepida spa	2007	0,0016	Realizzazione e gestione della rete regionale a banda larga delle pubbliche amministrazioni ai sensi dell'art.9 comma 1 L.R.11/2004	NO	SI	NO	NO
Dir_4	03943760409	Livia Tellus Romagna Holding spa	2011	1,3223	Holding di gestione delle partecipazioni	NO	SI	NO	SI
Dir_5	92050270401	Società per l'affitto società consortile a r.l.	2001	5,0000	Interventi finalizzati ad affrontare l'emergenza abitativa e ad incrementare la dotazione di alloggi per l'affitto da destinare a talune categorie sociali	NO	NO	NO	NO

Le società a partecipazione diretta (quotate e non quotate) sono sempre oggetto di ricognizione, anche se non controllate dall'ente.

Colonna B: Inserire codice di 11 cifre per le società aventi sede in Italia; codice di 11 cifre seguito da "E" per le società aventi sede all'estero.

Colonna C: Inserire la ragione sociale comprensiva della forma giuridica.

Colonna E: Inserire valori comprensivi di decimali.

Colonna F: Inserire una descrizione sintetica della/e attività effettivamente svolta/e.

Colonna G: Indicare se la partecipazione detenuta dall'amministrazione è di controllo ai sensi dell'art. 2359 c.c.

Colonna H: Indicare "SI" se l'Amministrazione esercita il controllo analogo o più Amministrazioni esercitano il controllo analogo congiunto.

Colonna I: Indicare "SI" se la società emette azioni quotate in mercati regolamentati; se ha emesso, al 31/12/2015, strumenti finanziari quotati in mercati regolamentati; se sia partecipata da società quotate o che hanno emesso strumenti finanziari quotati.

Colonna J: Indicare "SI" se la società ha come oggetto sociale esclusivo la gestione delle partecipazioni societarie per conto dell'Amministrazione.

02. RICOGNIZIONE DELLE SOCIETÀ PARTECIPATE

02.02. Ricognizione delle società a partecipazione indiretta

Progressivo	Codice fiscale società	Denominazione società	Anno di costituzione	Denominazione società/organismo tramite	% Quota di partecipazione società/organismo tramite	% Quota di partecipazione indiretta Amministrazione	Attività svolta	Partecipazione di controllo	Società in house
A	B	C	D	E	F	G	H	I	J
Ind_1	02377040403	Fiera di Forlì spa	1995	Livia Tellus Romagna Holding spa	31,1980	0,4125	Organizzazione di manifestazioni fieristiche, convegni e altre attività nell'ambito del quartiere fieristico	NO	NO
Ind_2	01407310406	Forlì Città Solare srl	1982	Livia Tellus Romagna Holding spa	100,0000	1,3223	servizi strumentali afferenti la conservazione, valorizzazione e gestione del patrimonio e del territorio degli enti pubblici soci nell'interesse degli stessi, anche ai fini della tutela ambientale e del risparmio energetico.	NO	SI
Ind_3	03981210408	Forlì Mobilità Integrata srl	2011	Livia Tellus Romagna Holding spa	100,0000	1,3223	Attività di gestione di servizi pubblici locali o di interesse generale afferenti prevalentemente la mobilità e la sosta	NO	SI
Ind_4	02326390404	Forlifarma spa	1975	Livia Tellus Romagna Holding spa	100,0000	1,3223	Gestione farmacie comunali	NO	SI
Ind_5	04245520376	Hera spa	1995	Livia Tellus Romagna Holding spa	1,2965	0,0171	Gestione integrata delle risorse idriche ed energetiche e gestione dei servizi ambientali	NO	NO
Ind_6	00337870406	Romagna Acque società delle fonti spa	1994	Livia Tellus Romagna Holding spa	16,0680	0,2125	Gestione degli impianti, delle reti e dei serbatoi costituenti il complesso acquedottistico denominato "Acquedotto della Romagna", che trae origine dalla derivazione di acque pubbliche presenti nel territorio, nonché di altre opere, infrastrutture, impianti, afferenti al servizio di captazione, adduzione e distribuzione primaria quale fornitore all'ingrosso del servizio idrico integrato	NO	SI
Ind_7	00080540396	Sapir spa - porto intermodale Ravenna	1957	Livia Tellus Romagna Holding spa	0,1754	0,0023	Esercizio di impresa portuale rivolta ad ogni attività di imbarco, sbarco, deposito e movimentazione con ogni modalità di merci in genere del porto di Ravenna	NO	NO
Ind_8	03836450407	Start Romagna spa	2009	Livia Tellus Romagna Holding spa	17,4487	0,2307	Gestione del servizio trasporto pubblico locale	NO	NO
Ind_9	02604400404	Techne società consortile a r.l.	1997	Livia Tellus Romagna Holding spa	50,0000	0,6612	Progettazione e realizzazione di attività di formazione professionale corsuale di cui alla LR 12/2003.	NO	NO
Ind_10	03249890405	Unica Reti spa	2001	Livia Tellus Romagna Holding spa	51,4256	0,6800	Amministrazione di reti ed impianti afferenti ai servizi del ciclo idrico integrato e del gas. Stazione appaltante per espletamento della gara relativa all'affidamento del servizio di distribuzione del gas naturale.	NO	NO

Le società a partecipazione indiretta (quotate e non quotate) sono oggetto di ricognizione solo se detenute dall'ente per il tramite di una società/organismo sottoposto a controllo da parte dello stesso.

Colonna B: Inserire codice di 11 cifre per le società aventi sede in Italia; codice di 11 cifre seguito da "E" per le società aventi sede all'estero.

Colonna C: Inserire la ragione sociale comprensiva della forma giuridica.

Colonna E: Inserire la denominazione delle società/organismi (1 o +) attraverso le quali l'ente partecipa alle medesime. Per le indirette di livello successivo, inserire la denominazione delle società/organismi partecipanti (1 o +) del livello immediatamente precedente.

Colonna F: indicare separatamente ciascuna quota di partecipazione (comprensiva di decimali) qualora la partecipazione sia detenuta attraverso 2 o + società/organismi tramite.

Colonna G: indicare una unica quota di partecipazione (comprensiva di decimali) determinata in proporzione alla quote di partecipazione dei livelli precedenti.

Colonna H: Inserire una descrizione sintetica della/e attività effettivamente svolta/e.

Colonna I: Indicare se la partecipazione detenuta dall'amministrazione è di controllo ai sensi dell'art. 2359 c.c.

Colonna J: Indicare "SI" se l'Amministrazione esercita il controllo analogo o più Amministrazioni esercitano il controllo analogo congiunto.

Colonna K: Indicare "SI" se la società emette azioni quotate in mercati regolamentati; se ha emesso, al 31/12/2015, strumenti finanziari quotati in mercati regolamentati; se sia partecipata da società quotate o che hanno emesso strumenti finanziari quotati.

Colonna L: Indicare "SI" se la società ha come oggetto sociale esclusivo la gestione delle partecipazioni societarie per conto dell'Amministrazione.

02. RICOGNIZIONE DELLE SOCIETÀ PARTECIPATE

02.03. Grafico delle relazioni tra partecipazioni

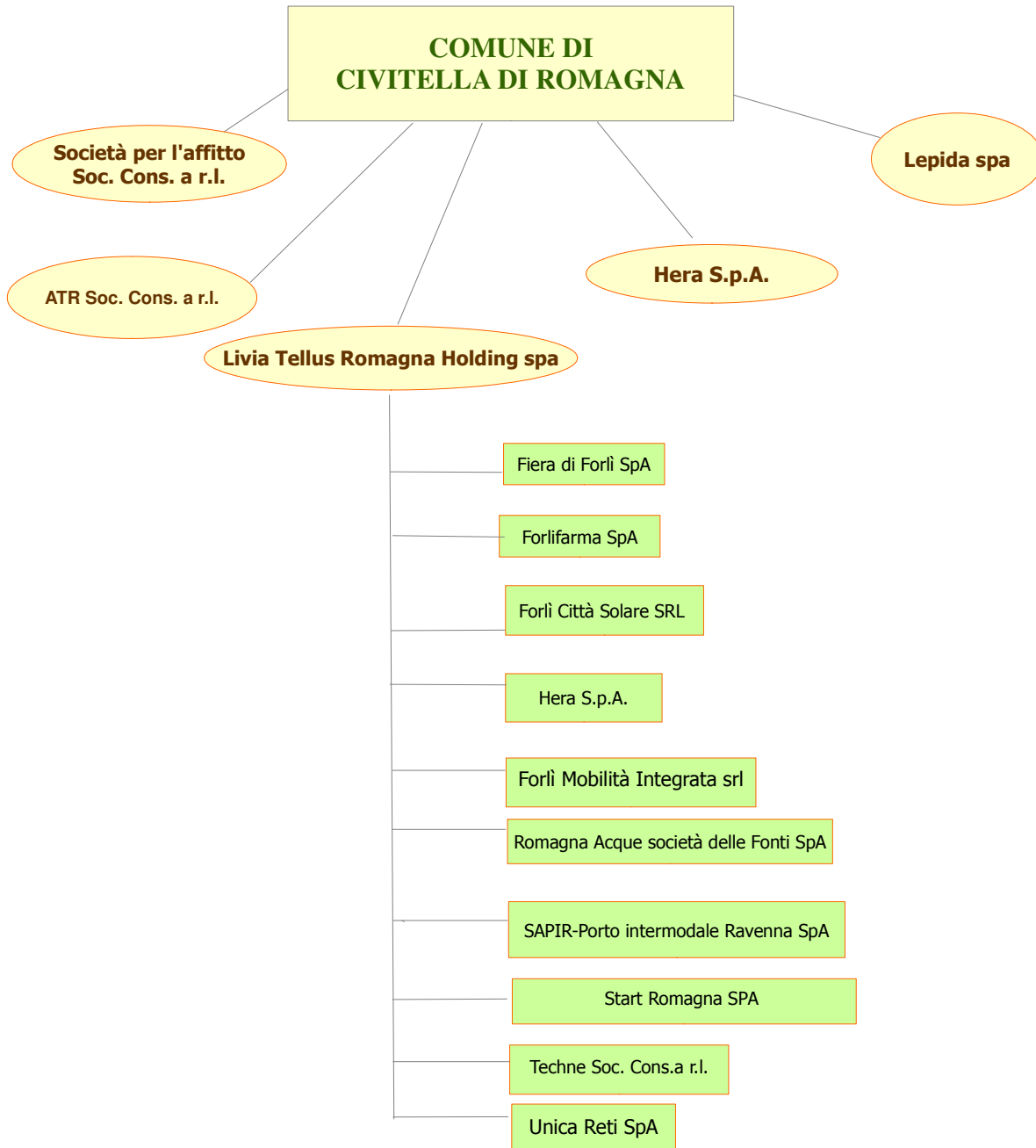

03. REQUISITI TESTO UNICO DELLE SOCIETÀ A PARTECIPAZIONE PUBBLICA

03.01. Finalità perseguite e attività ammesse (articoli 4 e 26)

Compilare una scheda per ciascuna società

Progressivo società partecipata: (a)

Denominazione società partecipata: (b)

Tipo partecipazione: (c)

Attività svolta: (d)

Indicare se la società:

- Rientra nell'Allegato "A" del d.lgs. n. 175/2016 (art. 26, co. 2)
- Ha come oggetto esclusivo la gestione di fondi europei per conto dello Stato o delle Regioni, ovvero la realizzazione di progetti di ricerca finanziati dalle istituzioni dell'Unione Europea (art. 26, co. 2)
- È stata esclusa, con deliberazione adottata ai sensi dell'art. 4 co. 9, secondo periodo, dall'applicazione totale o parziale delle disposizioni del medesimo articolo (**solo per le società partecipate dalle Regioni/Prov. Aut.**)
- È destinataria dei provvedimenti di cui al d.lgs. n. 159/2011 (art. 26, co. 12-bis)
- È autorizzata alla gestione delle case da gioco, ai sensi della legislazione vigente (art. 26, co. 12-sexies)
- Qualora non sia stata selezionata alcuna delle opzioni indicate ai punti precedenti, indicare se la società:**
- È costituita in attuazione dell'art. 34 del regolamento CE n. 13/2013 - Gruppi d'Azione Locale (art. 4, co. 6)
- Ha per oggetto sociale prevalente la gestione di spazi fieristici e l'organizzazione di eventi fieristici (art. 4, co. 7)
- Ha per oggetto sociale prevalente la realizzazione e la gestione di impianti di trasporto a fune per la mobilità turistico-sportiva in aree montane (art. 4, co. 7)
- Ha per oggetto sociale prevalente la produzione di energia da fonti rinnovabili (art. 4, co. 7)
- Ha caratteristiche di spin off o di start up universitario, o analoghe a quelle degli enti di ricerca, ovvero gestisce aziende agricole con funzioni didattiche (art. 4, co. 8)
- Produce un servizio di interesse generale a rete (di cui all'art. 3-bis del d.l. 138/2011) fuori dall'ambito territoriale di riferimento, con affidamento dei servizi, in corso e nuovi, tramite procedure ad evidenza pubblica (art. 4, co. 9-bis)
- Produce beni e servizi strettamente necessari per il perseguimento delle finalità istituzionali dell'ente (art. 4, co. 1)
- Produce un servizio di interesse generale (art. 4, co. 2, lett. a)
- Progetta e realizza un'opera pubblica sulla base di un accordo di programma fra amministrazioni pubbliche (art. 4, co. 2, lett. b)
- Realizza e gestisce un'opera pubblica ovvero organizza e gestisce un servizio di interesse generale attraverso un contratto di partenariato pubblico/privato (art. 4, co. 2, lett. c)
- Produce beni o servizi strumentali all'ente o agli enti pubblici partecipanti o alla svolgimento delle loro funzioni (art. 4, co. 2, lett. d)
- Svolge servizi di committenza (art. 4, co. 2, lett. e)
- Valorizza il patrimonio immobiliare dell'amministrazione partecipante (art. 4, co. 3)

Indicare le motivazioni della riconducibilità o meno ai vincoli di scopo di cui al co. 1 o ad una delle attività di cui ai commi 2 e 3, anche con riferimento alle società che svolgono le attività di cui ai commi 6, 7, 8:

La possibilità per gli enti locali di costituire (o detenere partecipazioni in) società aventi la funzione di Agenzie per la gestione del TPL è espressamente prevista dalla normativa e, pertanto, la partecipazione del Comune di Forlì in ATR deve ritenersi ammissibile, in attesa del completamento del processo di scissione in atto

(a): Inserire uno dei progressivi già indicati nelle schede di ricognizione (02.01; 02.02).

(b): Inserire la ragione sociale come indicata nelle schede di ricognizione (02.01; 02.02).

(c): Indicare il tipo di partecipazione distinguendo i casi in cui la società sia partecipata direttamente, indirettamente (tramite altra società/organismo), ovvero in parte direttamente e in parte indirettamente.

(d): Inserire l'attività come indicata nelle schede di ricognizione (02.01; 02.02).

03. REQUISITI TESTO UNICO DELLE SOCIETÀ A PARTECIPAZIONE PUBBLICA

03.01. Finalità perseguite e attività ammesse (articoli 4 e 26)

Compilare una scheda per ciascuna società

Progressivo società partecipata:	Dir_2 e Ind_5	(a)
Denominazione società partecipata:	HERA S.p.A.	(b)
Tipo partecipazione:	sia diretta che indiretta	(c)
Attività svolta:	Gestione integrata delle risorse idriche ed energetiche e gestione dei servizi ambientali	(d)

Indicare se la società:

- Rientra nell'Allegato "A" del d.lgs. n. 175/2016 (art. 26, co. 2)
- Ha come oggetto esclusivo la gestione di fondi europei per conto dello Stato o delle Regioni, ovvero la realizzazione di progetti di ricerca finanziati dalle istituzioni dell'Unione Europea (art. 26, co. 2)
- È stata esclusa, con deliberazione adottata ai sensi dell'art. 4 co. 9, secondo periodo, dall'applicazione totale o parziale delle disposizioni del medesimo articolo (**solo per le società partecipate dalle Regioni/Prov. Aut.**)
- È destinataria dei provvedimenti di cui al d.lgs. n. 159/2011 (art. 26, co. 12-bis)
- È autorizzata alla gestione delle case da gioco, ai sensi della legislazione vigente (art. 26, co. 12-sexies)
- Qualora non sia stata selezionata alcuna delle opzioni indicate ai punti precedenti, indicare se la società:**
- È costituita in attuazione dell'art. 34 del regolamento CE n. 13/2013 - Gruppi d'Azione Locale (art. 4, co. 6)
- Ha per oggetto sociale prevalente la gestione di spazi fieristici e l'organizzazione di eventi fieristici (art. 4, co. 7)
- Ha per oggetto sociale prevalente la realizzazione e la gestione di impianti di trasporto a fune per la mobilità turistico-sportiva in aree montane (art. 4, co. 7)
- Ha per oggetto sociale prevalente la produzione di energia da fonti rinnovabili (art. 4, co. 7)
- Ha caratteristiche di spin off o di start up universitario, o analoghe a quelle degli enti di ricerca, ovvero gestisce aziende agricole con funzioni didattiche (art. 4, co. 8)
- Produce un servizio di interesse generale a rete (di cui all'art. 3-bis del d.l. 138/2011) fuori dall'ambito territoriale di riferimento, con affidamento dei servizi, in corso e nuovi, tramite procedure ad evidenza pubblica (art. 4, co. 9-bis)
- Produce beni e servizi strettamente necessari per il perseguimento delle finalità istituzionali dell'ente (art. 4, co. 1)
- Produce un servizio di interesse generale (art. 4, co. 2, lett. a)
- Progetta e realizza un'opera pubblica sulla base di un accordo di programma fra amministrazioni pubbliche (art. 4, co. 2, lett. b)
- Realizza e gestisce un'opera pubblica ovvero organizza e gestisce un servizio di interesse generale attraverso un contratto di partenariato pubblico/privato (art. 4, co. 2, lett. c)
- Produce beni o servizi strumentali all'ente o agli enti pubblici partecipanti o alla svolgimento delle loro funzioni (art. 4, co. 2, lett. d)
- Svolge servizi di committenza (art. 4, co. 2, lett. e)
- Valorizza il patrimonio immobiliare dell'amministrazione partecipante (art. 4, co. 3)

Indicare le motivazioni della riconducibilità o meno ai vincoli di scopo di cui al co. 1 o ad una delle attività di cui ai commi 2 e 3, anche con riferimento alle società che svolgono le attività di cui ai commi 6, 7, 8:

E' una società multiservizi quotata in borsa; prevalente l'attività di servizi di interesse generale a rilevanza economica che rientrano nei compiti istituzionali dell'Ente.

(a): Inserire uno dei progressivi già indicati nelle schede di ricognizione (02.01; 02.02).

(b): Inserire la ragione sociale come indicata nelle schede di ricognizione (02.01; 02.02).

(c): Indicare il tipo di partecipazione distinguendo i casi in cui la società sia partecipata direttamente, indirettamente (tramite altra società/organismo), ovvero in parte direttamente e in parte indirettamente.

(d): Inserire l'attività come indicata nelle schede di ricognizione (02.01; 02.02).

03. REQUISITI TESTO UNICO DELLE SOCIETÀ A PARTECIPAZIONE PUBBLICA

03.01. Finalità perseguite e attività ammesse (articoli 4 e 26)

Compilare una scheda per ciascuna società

Progressivo società partecipata: **(a)**

Denominazione società partecipata: **(b)**

Tipo partecipazione: **(c)**

Attività svolta: **(d)**

indicare se la società:

- Rientra nell'Allegato "A" del d.lgs. n. 175/2016 (art. 26, co. 2)
- Ha come oggetto esclusivo la gestione di fondi europei per conto dello Stato o delle Regioni, ovvero la realizzazione di progetti di ricerca finanziati dalle istituzioni dell'Unione Europea (art. 26, co. 2)
- È stata esclusa, con deliberazione adottata ai sensi dell'art. 4 co. 9, secondo periodo, dall'applicazione totale o parziale delle disposizioni del medesimo articolo (**solo per le società partecipate dalle Regioni/Prov. Aut.**)
- È destinataria dei provvedimenti di cui al d.lgs. n. 159/2011 (art. 26, co. 12-bis)
- È autorizzata alla gestione delle case da gioco, ai sensi della legislazione vigente (art. 26, co. 12-sexies)
- Qualora non sia stata selezionata alcuna delle opzioni indicate ai punti precedenti, indicare se la società:**
- È costituita in attuazione dell'art. 34 del regolamento CE n. 13/2013 - Gruppi d'Azione Locale (art. 4, co. 6)
- Ha per oggetto sociale prevalente la gestione di spazi fieristici e l'organizzazione di eventi fieristici (art. 4, co. 7)
- Ha per oggetto sociale prevalente la realizzazione e la gestione di impianti di trasporto a fune per la mobilità turistico-sportiva in aree montane (art. 4, co. 7)
- Ha per oggetto sociale prevalente la produzione di energia da fonti rinnovabili (art. 4, co. 7)
- Ha caratteristiche di spin off o di start up universitario, o analoghe a quelle degli enti di ricerca, ovvero gestisce aziende agricole con funzioni didattiche (art. 4, co. 8)
- Produce un servizio di interesse generale a rete (di cui all'art. 3-bis del d.l. 138/2011) fuori dall'ambito territoriale di riferimento, con affidamento dei servizi, in corso e nuovi, tramite procedure ad evidenza pubblica (art. 4, co. 9-bis)
- Produce beni e servizi strettamente necessari per il perseguimento delle finalità istituzionali dell'ente (art. 4, co. 1)
- Produce un servizio di interesse generale (art. 4, co. 2, lett. a)
- Progetta e realizza un'opera pubblica sulla base di un accordo di programma fra amministrazioni pubbliche (art. 4, co. 2, lett. b)
- Realizza e gestisce un'opera pubblica ovvero organizza e gestisce un servizio di interesse generale attraverso un contratto di partenariato pubblico/privato (art. 4, co. 2, lett. c)
- Produce beni o servizi strumentali all'ente o agli enti pubblici partecipanti o alla svolgimento delle loro funzioni(art. 4, co. 2, lett. d)
- Svolge servizi di committenza (art. 4, co. 2, lett. e)
- Valorizza il patrimonio immobiliare dell'amministrazione partecipante (art. 4, co. 3)

Indicare le motivazioni della riconducibilità o meno ai vincoli di scopo di cui al co. 1 o ad una delle attività di cui ai commi 2 e 3, anche con riferimento alle società che svolgono le attività di cui ai commi 6, 7, 8:

La società svolge attività strettamente necessaria per il perseguimento delle finalità istituzionali dell'Ente per partecipare agli obiettivi della rete privata delle pubbliche amministrazione dell'Emilia Romagna come previsto nella L.R. n. 11/2004 e usufruire dei vantaggi relativi all'erogazione dei servizi per i soci e la comunità di riferimento, tra le attività:

- progettazione, sviluppo, realizzazione, esercizio e monitoraggio della Rete geografica Lepida, delle Reti MAN, delle Reti wireless, della Rete ERrete e delle iniziative contro il Digital Divide;
- progettazione, sviluppo, realizzazione, esercizio e monitoraggio dei Datacenter della PA sul territorio regionale;
- realizzazione infrastrutture di telecomunicazioni per scuole comunali e altre sedi di interesse pubblico.

(a): Inserire uno dei progressivi già indicati nelle schede di ricognizione (02.01; 02.02).

(b): Inserire la ragione sociale come indicata nelle schede di ricognizione (02.01; 02.02).

(c): Indicare il tipo di partecipazione distinguendo i casi in cui la società sia partecipata direttamente, indirettamente (tramite altra società/organismo), ovvero in parte direttamente e in parte indirettamente.

(d): Inserire l'attività come indicata nelle schede di ricognizione (02.01; 02.02).

03. REQUISITI TESTO UNICO DELLE SOCIETÀ A PARTECIPAZIONE PUBBLICA

03.01. Finalità perseguite e attività ammesse (articoli 4 e 26)

Compilare una scheda per ciascuna società

Progressivo società partecipata: (a)

Denominazione società partecipata: (b)

Tipo partecipazione: (c)

Attività svolta: (d)

Indicare se la società:

- Rientra nell'Allegato "A" del d.lgs. n. 175/2016 (art. 26, co. 2)
- Ha come oggetto esclusivo la gestione di fondi europei per conto dello Stato o delle Regioni, ovvero la realizzazione di progetti di ricerca finanziati dalle istituzioni dell'Unione Europea (art. 26, co. 2)
- È stata esclusa, con deliberazione adottata ai sensi dell'art. 4 co. 9, secondo periodo, dall'applicazione totale o parziale delle disposizioni del medesimo articolo (**solo per le società partecipate dalle Regioni/Prov. Aut.**)
- È destinataria dei provvedimenti di cui al d.lgs. n. 159/2011 (art. 26, co. 12-bis)
- È autorizzata alla gestione delle case da gioco, ai sensi della legislazione vigente (art. 26, co. 12-sexies)
- Qualora non sia stata selezionata alcuna delle opzioni indicate ai punti precedenti, indicare se la società:**
- È costituita in attuazione dell'art. 34 del regolamento CE n. 13/2013 - Gruppi d'Azione Locale (art. 4, co. 6)
- Ha per oggetto sociale prevalente la gestione di spazi fieristici e l'organizzazione di eventi fieristici (art. 4, co. 7)
- Ha per oggetto sociale prevalente la realizzazione e la gestione di impianti di trasporto a fune per la mobilità turistico-sportiva in aree montane (art. 4, co. 7)
- Ha per oggetto sociale prevalente la produzione di energia da fonti rinnovabili (art. 4, co. 7)
- Ha caratteristiche di spin off o di start up universitario, o analoghe a quelle degli enti di ricerca, ovvero gestisce aziende agricole con funzioni didattiche (art. 4, co. 8)
- Produce un servizio di interesse generale a rete (di cui all'art. 3-bis del d.l. 138/2011) fuori dall'ambito territoriale di riferimento, con affidamento dei servizi, in corso e nuovi, tramite procedure ad evidenza pubblica (art. 4, co. 9-bis)
- Produce beni e servizi strettamente necessari per il perseguimento delle finalità istituzionali dell'ente (art. 4, co. 1)
- Produce un servizio di interesse generale (art. 4, co. 2, lett. a)
- Progetta e realizza un'opera pubblica sulla base di un accordo di programma fra amministrazioni pubbliche (art. 4, co. 2, lett. b)
- Realizza e gestisce un'opera pubblica ovvero organizza e gestisce un servizio di interesse generale attraverso un contratto di partenariato pubblico/privato (art. 4, co. 2, lett. c)
- Produce beni o servizi strumentali all'ente o agli enti pubblici partecipanti o alla svolgimento delle loro funzioni (art. 4, co. 2, lett. d)
- Svolge servizi di committenza (art. 4, co. 2, lett. e)
- Valorizza il patrimonio immobiliare dell'amministrazione partecipante (art. 4, co. 3)

Indicare le motivazioni della riconducibilità o meno ai vincoli di scopo di cui al co. 1 o ad una delle attività di cui ai commi 2 e 3, anche con riferimento alle società che svolgono le attività di cui ai commi 6, 7, 8:

Società in house dei Comuni facenti parte dell'Unione dei Comuni della Romagna Forlivese. Ha per oggetto attività di natura finanziaria, con particolare riferimento all'assunzione di partecipazioni in società (Holding delle partecipazioni), per assicurare compattezza e continuità nella gestione delle partecipazioni, esercitare funzioni di indirizzo strategico e di coordinamento sia dell'assetto organizzativo che delle attività esercitate dalle partecipate, concedere finanziamenti nei confronti delle controllate o collegate.

(a): Inserire uno dei progressivi già indicati nelle schede di ricognizione (02.01; 02.02).

(b): Inserire la ragione sociale come indicata nelle schede di ricognizione (02.01; 02.02).

(c): Indicare il tipo di partecipazione distinguendo i casi in cui la società sia partecipata direttamente, indirettamente (tramite altra società/organismo), ovvero in parte direttamente e in parte indirettamente.

(d): Inserire l'attività come indicata nelle schede di ricognizione (02.01; 02.02).

03. REQUISITI TESTO UNICO DELLE SOCIETÀ A PARTECIPAZIONE PUBBLICA

03.01. Finalità perseguite e attività ammesse (articoli 4 e 26)

Compilare una scheda per ciascuna società

Progressivo società partecipata:	Dir_5	(a)
Denominazione società partecipata:	Società per l'affitto società consortile a r.l.	(b)
Tipo partecipazione:	Diretta	(c)
Attività svolta:	Interventi finalizzati ad affrontare l'emergenza abitativa e ad incrementare la dotazione di alloggi per l'affitto da destinare a talune categorie sociali	(d)

Indicare se la società:

- Rientra nell'Allegato "A" del d.lgs. n. 175/2016 (art. 26, co. 2)
 - Ha come oggetto esclusivo la gestione di fondi europei per conto dello Stato o delle Regioni, ovvero la realizzazione di progetti di ricerca finanziati dalle istituzioni dell'Unione Europea (art. 26, co. 2)
 - È stata esclusa, con deliberazione adottata ai sensi dell'art. 4 co. 9, secondo periodo, dall'applicazione totale o parziale delle disposizioni del medesimo articolo (**solo per le società partecipate dalle Regioni/Prov. Aut.**)
 - È destinataria dei provvedimenti di cui al d.lgs. n. 159/2011 (art. 26, co. 12-bis)
 - È autorizzata alla gestione delle case da gioco, ai sensi della legislazione vigente (art. 26, co. 12-sexies)
- Qualora non sia stata selezionata alcuna delle opzioni indicate ai punti precedenti, indicare se la società:*
- È costituita in attuazione dell'art. 34 del regolamento CE n. 13/2013 - Gruppi d'Azione Locale (art. 4, co. 6)
 - Ha per oggetto sociale prevalente la gestione di spazi fieristici e l'organizzazione di eventi fieristici (art. 4, co. 7)
 - Ha per oggetto sociale prevalente la realizzazione e la gestione di impianti di trasporto a fune per la mobilità turistico-sportiva in aree montane (art. 4, co. 7)
 - Ha per oggetto sociale prevalente la produzione di energia da fonti rinnovabili (art. 4, co. 7)
 - Ha caratteristiche di spin off o di start up universitario, o analoghe a quelle degli enti di ricerca, ovvero gestisce aziende agricole con funzioni didattiche (art. 4, co. 8)
 - Produce un servizio di interesse generale a rete (di cui all'art. 3-bis del d.l. 138/2011) fuori dall'ambito territoriale di riferimento, con affidamento dei servizi, in corso e nuovi, tramite procedure ad evidenza pubblica (art. 4, co. 9-bis)
 - Produce beni e servizi strettamente necessari per il perseguimento delle finalità istituzionali dell'ente (art. 4, co. 1)
 - Produce un servizio di interesse generale (art. 4, co. 2, lett. a)
 - Progetta e realizza un'opera pubblica sulla base di un accordo di programma fra amministrazioni pubbliche (art. 4, co. 2, lett. b)
 - Realizza e gestisce un'opera pubblica ovvero organizza e gestisce un servizio di interesse generale attraverso un contratto di partenariato pubblico/privato (art. 4, co. 2, lett. c)
 - Produce beni o servizi strumentali all'ente o agli enti pubblici partecipanti o alla svolgimento delle loro funzioni (art. 4, co. 2, lett. d)
 - Svolge servizi di committenza (art. 4, co. 2, lett. e)
 - Valorizza il patrimonio immobiliare dell'amministrazione partecipante (art. 4, co. 3)

Indicare le motivazioni della riconducibilità o meno ai vincoli di scopo di cui al co. 1 o ad una delle attività di cui ai commi 2 e 3, anche con riferimento alle società che svolgono le attività di cui ai commi 6, 7, 8:

Società in house dei Comuni facenti parte dell'Unione dei Comuni della Romagna Forlivese. Ha per oggetto attività di natura finanziaria, con particolare riferimento all'assunzione di partecipazioni in società (Holding delle partecipazioni), per assicurare compattezza e continuità nella gestione delle partecipazioni, esercitare funzioni di indirizzo strategico e di coordinamento sia dell'assetto organizzativo che delle attività esercitate dalle partecipate, concedere finanziamenti nei confronti delle controllate o collegate.

(a): Inserire uno dei progressivi già indicati nelle schede di ricognizione (02.01; 02.02).
(b): Inserire la ragione sociale come indicata nelle schede di ricognizione (02.01; 02.02).
(c): Indicare il tipo di partecipazione distinguendo i casi in cui la società sia partecipata direttamente, indirettamente (tramite altra società/organismo), ovvero in parte direttamente e in parte indirettamente.
(d): Inserire l'attività come indicata nelle schede di ricognizione (02.01; 02.02).

03. REQUISITI TESTO UNICO DELLE SOCIETÀ A PARTECIPAZIONE PUBBLICA

03.01. Finalità perseguite e attività ammesse (articoli 4 e 26)

Compilare una scheda per ciascuna società

Progressivo società partecipata: Ind_1 (a)

Denominazione società partecipata: Fiera di Forlì S.p.A. (b)

Tipo partecipazione: Indiretta (c)

Attività svolta: Organizzazione di manifestazioni fieristiche, convegni e altre attività nell'ambito del quartiere fieristico (d)

indicare se la società:

- Rientra nell'Allegato "A" del d.lgs. n. 175/2016 (art. 26, co. 2)

- Ha come oggetto esclusivo la gestione di fondi europei per conto dello Stato o delle Regioni, ovvero la realizzazione di progetti di ricerca finanziati dalle istituzioni dell'Unione Europea (art. 26, co. 2)

- È stata esclusa, con deliberazione adottata ai sensi dell'art. 4 co. 9, secondo periodo, dall'applicazione totale o parziale delle disposizioni del medesimo articolo (solo per le società partecipate dalle Regioni/Prov. Aut.)

- È destinataria dei provvedimenti di cui al d.lgs. n. 159/2011 (art. 26, co. 12-bis)

- È autorizzata alla gestione delle case da gioco, ai sensi della legislazione vigente (art. 26, co. 12-sexies)

Qualora non sia stata selezionata alcuna delle opzioni indicate ai punti precedenti, indicare se la società:

- È costituita in attuazione dell'art. 34 del regolamento CE n. 13/2013 - Gruppi d'Azione Locale (art. 4, co. 6)

- Ha per oggetto sociale prevalente la gestione di spazi fieristici e l'organizzazione di eventi fieristici (art. 4, co. 7)

- Ha per oggetto sociale prevalente la realizzazione e la gestione di impianti di trasporto a fune per la mobilità turistico-sportiva in aree montane (art. 4, co. 7)

- Ha per oggetto sociale prevalente la produzione di energia da fonti rinnovabili (art. 4, co. 7)

- Ha caratteristiche di spin off o di start up universitario, o analoghe a quelle degli enti di ricerca, ovvero gestisce aziende agricole con funzioni didattiche (art. 4, co. 8)

- Produce un servizio di interesse generale a rete (di cui all'art. 3-bis del d.l. 138/2011) fuori dall'ambito territoriale di riferimento, con affidamento dei servizi, in corso e nuovi, tramite procedure ad evidenza pubblica (art. 4, co. 9-bis)

- Produce beni e servizi strettamente necessari per il perseguimento delle finalità istituzionali dell'ente (art. 4, co. 1)

- Produce un servizio di interesse generale (art. 4, co. 2, lett. a)

- Progetta e realizza un'opera pubblica sulla base di un accordo di programma fra amministrazioni pubbliche (art. 4, co. 2, lett. b)

- Realizza e gestisce un'opera pubblica ovvero organizza e gestisce un servizio di interesse generale attraverso un contratto di partenariato pubblico/privato (art. 4, co. 2, lett. c)

- Produce beni o servizi strumentali all'ente o agli enti pubblici partecipanti o alla svolgimento delle loro funzioni (art. 4, co. 2, lett. d)

- Svolge servizi di committenza (art. 4, co. 2, lett. e)

- Valorizza il patrimonio immobiliare dell'amministrazione partecipante (art. 4, co. 3)

Indicare le motivazioni della riconducibilità o meno ai vincoli di scopo di cui al co. 1 o ad una delle attività di cui ai commi 2 e 3, anche con riferimento alle società che svolgono le attività di cui ai commi 6, 7, 8:

La società è stata costituita con atto pubblico del 3.3.1995. Le motivazioni che hanno determinato la necessità di dar vita alla società sono da ricercare nell'esigenza di sviluppare l'attività fieristica, congressuale e convegnistica mediante locazione a terzi di aree e spazi disponibili per attività fieristiche, fornitura di servizi essenziali per attività fieristiche, mantenimento e valorizzazione dei beni mobili ed immobili utilizzati, gestione per conto terzi di impianti polivalenti.
La normativa regionale, art. 7, L.R. Emilia-Romagna 25 febbraio 2000, n. 12, prevede che i soggetti gestori dei centri fieristici possano essere costituiti soltanto in forma di società di capitali, le quali abbiano la proprietà del quartiere fieristico o ne dispongano con titolo giuridicamente valido per un periodo non inferiore a dieci anni e abbiano ad oggetto la gestione del centro fieristico, specificamente dei beni immobili e mobili adibiti a finalità ed usi fieristici, e dei servizi essenziali ad esso relativi.

(a): Inserire uno dei progressivi già indicati nelle schede di ricognizione (02.01; 02.02).

(b): Inserire la ragione sociale come indicata nelle schede di ricognizione (02.01; 02.02).

(c): Indicare il tipo di partecipazione distinguendo i casi in cui la società sia partecipata direttamente, indirettamente (tramite altra società/organismo), ovvero in parte direttamente e in parte indirettamente.

(d): Inserire l'attività come indicata nelle schede di ricognizione (02.01; 02.02).

03. REQUISITI TESTO UNICO DELLE SOCIETÀ A PARTECIPAZIONE PUBBLICA

03.01. Finalità perseguite e attività ammesse (articoli 4 e 26)

Compilare una scheda per ciascuna società

Progressivo società partecipata:	Ind_2	(a)
Denominazione società partecipata:	Forli Città Solare S.r.l.	(b)
Tipo partecipazione:	Indiretta	(c)
Attività svolta:	Servizi strumentali afferenti la conservazione, valorizzazione e gestione del patrimonio e del territorio degli enti pubblici soci nell'interesse degli stessi, anche ai fini della tutela ambientale e del risparmio energetico.	(d)

indicare se la società:

- Rientra nell'Allegato "A" del d.lgs. n. 175/2016 (art. 26, co. 2)
- Ha come oggetto esclusivo la gestione di fondi europei per conto dello Stato o delle Regioni, ovvero la realizzazione di progetti di ricerca finanziati dalle istituzioni dell'Unione Europea (art. 26, co. 2)
- È stata esclusa, con deliberazione adottata ai sensi dell'art. 4 co. 9, secondo periodo, dall'applicazione totale o parziale delle disposizioni del medesimo articolo (**solo per le società partecipate dalle Regioni/Prov. Aut.**)
- È destinataria dei provvedimenti di cui al d.lgs. n. 159/2011 (art. 26, co. 12-bis)
- È autorizzata alla gestione delle case da gioco, ai sensi della legislazione vigente (art. 26, co. 12-sexies)
- Qualora non sia stata selezionata alcuna delle opzioni indicate ai punti precedenti, indicare se la società:**
- È costituita in attuazione dell'art. 34 del regolamento CE n. 13/2013 - Gruppi d'Azione Locale (art. 4, co. 6)
- Ha per oggetto sociale prevalente la gestione di spazi fieristici e l'organizzazione di eventi fieristici (art. 4, co. 7)
- Ha per oggetto sociale prevalente la realizzazione e la gestione di impianti di trasporto a fune per la mobilità turistico-sportiva in aree montane (art. 4, co. 7)
- Ha per oggetto sociale prevalente la produzione di energia da fonti rinnovabili (art. 4, co. 7)
- Ha caratteristiche di spin off o di start up universitario, o analoghe a quelle degli enti di ricerca, ovvero gestisce aziende agricole con funzioni didattiche (art. 4, co. 8)
- Produce un servizio di interesse generale a rete (di cui all'art. 3-bis del d.l. 138/2011) fuori dall'ambito territoriale di riferimento, con affidamento dei servizi, in corso e nuovi, tramite procedure ad evidenza pubblica (art. 4, co. 9-bis)
- Produce beni e servizi strettamente necessari per il perseguimento delle finalità istituzionali dell'ente (art. 4, co. 1)
- Produce un servizio di interesse generale (art. 4, co. 2, lett. a)
- Progetta e realizza un'opera pubblica sulla base di un accordo di programma fra amministrazioni pubbliche (art. 4, co. 2, lett. b)
- Realizza e gestisce un'opera pubblica ovvero organizza e gestisce un servizio di interesse generale attraverso un contratto di partenariato pubblico/privato (art. 4, co. 2, lett. c)
- Produce beni o servizi strumentali all'ente o agli enti pubblici partecipanti o alla svolgimento delle loro funzioni (art. 4, co. 2, lett. d)
- Svolge servizi di committenza (art. 4, co. 2, lett. e)
- Valorizza il patrimonio immobiliare dell'amministrazione partecipante (art. 4, co. 3)

Indicare le motivazioni della riconducibilità o meno ai vincoli di scopo di cui al co. 1 o ad una delle attività di cui ai commi 2 e 3, anche con riferimento alle società che svolgono le attività di cui ai commi 6, 7, 8:

La società ha per oggetto l'esercizio di servizi strumentali afferenti la conservazione, valorizzazione e gestione del patrimonio e del territorio degli enti pubblici soci nell'interesse degli stessi, anche ai fini della tutela ambientale e del risparmio energetico, sulla base di convenzioni per lo svolgimento dei servizi stessi, che la società svolge in regime di affidamento diretto (in house providing). La società svolge servizi strumentali per gli enti soci relativi alla pianificazione, progettazione, direzione lavori e stazione appaltante di opere pubbliche legate all'ambiente, mobilità e al patrimonio edilizio pubblico.

(a): Inserire uno dei progressivi già indicati nelle schede di ricognizione (02.01; 02.02).

(b): Inserire la ragione sociale come indicata nelle schede di ricognizione (02.01; 02.02).

(c): Indicare il tipo di partecipazione distinguendo i casi in cui la società sia partecipata direttamente, indirettamente (tramite altra società/organismo), ovvero in parte direttamente e in parte indirettamente.

(d): Inserire l'attività come indicata nelle schede di ricognizione (02.01; 02.02).

03. REQUISITI TESTO UNICO DELLE SOCIETÀ A PARTECIPAZIONE PUBBLICA

03.01. Finalità perseguite e attività ammesse (articoli 4 e 26)

Compilare una scheda per ciascuna società

Progressivo società partecipata: Ind_3 (a)

Denominazione società partecipata: Forlì Mobilità Integrata S.r.l. (b)

Tipo partecipazione: Indiretta (c)

Attività svolta: Attività di gestione di servizi pubblici locali o di interesse generale afferenti prevalentemente la mobilità e la sosta (d)

Indicare se la società:

- Rientra nell'Allegato "A" del d.lgs. n. 175/2016 (art. 26, co. 2)

- Ha come oggetto esclusivo la gestione di fondi europei per conto dello Stato o delle Regioni, ovvero la realizzazione di progetti di ricerca finanziati dalle istituzioni dell'Unione Europea (art. 26, co. 2)

- È stata esclusa, con deliberazione adottata ai sensi dell'art. 4 co. 9, secondo periodo, dall'applicazione totale o parziale delle disposizioni del medesimo articolo (**solo per le società partecipate dalle Regioni/Prov. Aut.**)

- È destinataria dei provvedimenti di cui al d.lgs. n. 159/2011 (art. 26, co. 12-bis)

- È autorizzata alla gestione delle case da gioco, ai sensi della legislazione vigente (art. 26, co. 12-sexies)

Qualora non sia stata selezionata alcuna delle opzioni indicate ai punti precedenti, indicare se la società:

- È costituita in attuazione dell'art. 34 del regolamento CE n. 13/2013 - Gruppi d'Azione Locale (art. 4, co. 6)

- Ha per oggetto sociale prevalente la gestione di spazi fieristici e l'organizzazione di eventi fieristici (art. 4, co. 7)

- Ha per oggetto sociale prevalente la realizzazione e la gestione di impianti di trasporto a fune per la mobilità turistico-sportiva in aree montane (art. 4, co. 7)

- Ha per oggetto sociale prevalente la produzione di energia da fonti rinnovabili (art. 4, co. 7)

- Ha caratteristiche di spin off o di start up universitario, o analoghe a quelle degli enti di ricerca, ovvero gestisce aziende agricole con funzioni didattiche (art. 4, co. 8)

- Produce un servizio di interesse generale a rete (di cui all'art. 3-bis del d.l. 138/2011) fuori dall'ambito territoriale di riferimento, con affidamento dei servizi, in corso e nuovi, tramite procedure ad evidenza pubblica (art. 4, co. 9-bis)

- Produce beni e servizi strettamente necessari per il perseguimento delle finalità istituzionali dell'ente (art. 4, co. 1)

- Produce un servizio di interesse generale (art. 4, co. 2, lett. a)

- Progetta e realizza un'opera pubblica sulla base di un accordo di programma fra amministrazioni pubbliche (art. 4, co. 2, lett. b)

- Realizza e gestisce un'opera pubblica ovvero organizza e gestisce un servizio di interesse generale attraverso un contratto di partenariato pubblico/privato (art. 4, co. 2, lett. c)

- Produce beni o servizi strumentali all'ente o agli enti pubblici partecipanti o alla svolgimento delle loro funzioni (art. 4, co. 2, lett. d)

- Svolge servizi di committenza (art. 4, co. 2, lett. e)

- Valorizza il patrimonio immobiliare dell'amministrazione partecipante (art. 4, co. 3)

Indicare le motivazioni della riconducibilità o meno ai vincoli di scopo di cui al co. 1 o ad una delle attività di cui ai commi 2 e 3, anche con riferimento alle società che svolgono le attività di cui ai commi 6, 7, 8:

La Società è soggetto in house dedicato all'attività di gestione di servizi pubblici locali, a rilevanza economica o di interesse generale, afferenti prevalentemente la mobilità e la sosta.

(a): Inserire uno dei progressivi già indicati nelle schede di ricognizione (02.01; 02.02).

(b): Inserire la ragione sociale come indicata nelle schede di ricognizione (02.01; 02.02).

(c): Indicare il tipo di partecipazione distinguendo i casi in cui la società sia partecipata direttamente, indirettamente (tramite altra società/organismo), ovvero in parte direttamente e in parte indirettamente.

(d): Inserire l'attività come indicata nelle schede di ricognizione (02.01; 02.02).

03. REQUISITI TESTO UNICO DELLE SOCIETÀ A PARTECIPAZIONE PUBBLICA

03.01. Finalità perseguite e attività ammesse (articoli 4 e 26)

Compilare una scheda per ciascuna società

Progressivo società partecipata: Ind_4 (a)

Denominazione società partecipata: Forlifarma S.p.A. (b)

Tipo partecipazione: Indiretta (c)

Attività svolta: Gestione farmacie comunali (d)

Indicare se la società:

- Rientra nell'Allegato "A" del d.lgs. n. 175/2016 (art. 26, co. 2)

- Ha come oggetto esclusivo la gestione di fondi europei per conto dello Stato o delle Regioni, ovvero la realizzazione di progetti di ricerca finanziati dalle istituzioni dell'Unione Europea (art. 26, co. 2)

- È stata esclusa, con deliberazione adottata ai sensi dell'art. 4 co. 9, secondo periodo, dall'applicazione totale o parziale delle disposizioni del medesimo articolo (**solo per le società partecipate dalle Regioni/Prov. Aut.**)

- È destinataria dei provvedimenti di cui al d.lgs. n. 159/2011 (art. 26, co. 12-bis)

- È autorizzata alla gestione delle case da gioco, ai sensi della legislazione vigente (art. 26, co. 12-sexies)

Qualora non sia stata selezionata alcuna delle opzioni indicate ai punti precedenti, indicare se la società:

- È costituita in attuazione dell'art. 34 del regolamento CE n. 13/2013 - Gruppi d'Azione Locale (art. 4, co. 6)

- Ha per oggetto sociale prevalente la gestione di spazi fieristici e l'organizzazione di eventi fieristici (art. 4, co. 7)

- Ha per oggetto sociale prevalente la realizzazione e la gestione di impianti di trasporto a fune per la mobilità turistico-sportiva in aree montane (art. 4, co. 7)

- Ha per oggetto sociale prevalente la produzione di energia da fonti rinnovabili (art. 4, co. 7)

- Ha caratteristiche di spin off o di start up universitario, o analoghe a quelle degli enti di ricerca, ovvero gestisce aziende agricole con funzioni didattiche (art. 4, co. 8)

- Produce un servizio di interesse generale a rete (di cui all'art. 3-bis del d.l. 138/2011) fuori dall'ambito territoriale di riferimento, con affidamento dei servizi, in corso e nuovi, tramite procedure ad evidenza pubblica (art. 4, co. 9-bis)

- Produce beni e servizi strettamente necessari per il perseguimento delle finalità istituzionali dell'ente (art. 4, co. 1)

- Produce un servizio di interesse generale (art. 4, co. 2, lett. a)

- Progetta e realizza un'opera pubblica sulla base di un accordo di programma fra amministrazioni pubbliche (art. 4, co. 2, lett. b)

- Realizza e gestisce un'opera pubblica ovvero organizza e gestisce un servizio di interesse generale attraverso un contratto di partenariato pubblico/privato (art. 4, co. 2, lett. c)

- Produce beni o servizi strumentali all'ente o agli enti pubblici partecipanti o alla svolgimento delle loro funzioni (art. 4, co. 2, lett. d)

- Svolge servizi di committenza (art. 4, co. 2, lett. e)

- Valorizza il patrimonio immobiliare dell'amministrazione partecipante (art. 4, co. 3)

Indicare le motivazioni della riconducibilità o meno ai vincoli di scopo di cui al co. 1 o ad una delle attività di cui ai commi 2 e 3, anche con riferimento alle società che svolgono le attività di cui ai commi 6, 7, 8:

Si tratta di attività strettamente inerente all'esercizio delle funzioni istituzionali di un comune (cfr. Corte dei Conti-sez. contr. Lombardia, 11 maggio 2016, n. 141, che ha così specificamente concluso sul punto con riferimento al vincolo precedentemente dettato in materia dall'art. 3, comma 27, della legge 244 del 2007, ora trasfuso al comma 1° dell'art. 4 TUSP).
Forlifarma gestisce 8 farmacie comunali (n. 7 nel comune di Forlì e da gennaio 2017 anche la Farmacia di Forlimpopoli).

(a): Inserire uno dei progressivi già indicati nelle schede di ricognizione (02.01; 02.02).

(b): Inserire la ragione sociale come indicata nelle schede di ricognizione (02.01; 02.02).

(c): Indicare il tipo di partecipazione distinguendo i casi in cui la società sia partecipata direttamente, indirettamente (tramite altra società/organismo), ovvero in parte direttamente e in parte indirettamente.

(d): Inserire l'attività come indicata nelle schede di ricognizione (02.01; 02.02).

03. REQUISITI TESTO UNICO DELLE SOCIETÀ A PARTECIPAZIONE PUBBLICA

03.01. Finalità perseguite e attività ammesse (articoli 4 e 26)

Compilare una scheda per ciascuna società

Progressivo società partecipata:	Ind_6	(a)
Denominazione società partecipata:	Romagna Acque Società delle Fonti S.p.A.	(b)
Tipo partecipazione:	Indiretta	(c)
Attività svolta:	Gestione degli impianti, delle reti e dei serbatoi costituenti il complesso acquedottistico denominato "Acquedotto della Romagna", che trae origine dalla derivazione di acque pubbliche presenti nel territorio, nonché di altre opere, infrastrutture, impianti, afferenti al servizio di captazione, adduzione e distribuzione primaria quale fornitore all'ingrosso del servizio idrico integrato	(d)

Indicare se la società:

- Rientra nell'Allegato "A" del d.lgs. n. 175/2016 (art. 26, co. 2)
 - Ha come oggetto esclusivo la gestione di fondi europei per conto dello Stato o delle Regioni, ovvero la realizzazione di progetti di ricerca finanziati dalle istituzioni dell'Unione Europea (art. 26, co. 2)
 - È stata esclusa, con deliberazione adottata ai sensi dell'art. 4 co. 9, secondo periodo, dall'applicazione totale o parziale delle disposizioni del medesimo articolo (**solo per le società partecipate dalle Regioni/Prov. Aut.**)
 - È destinataria dei provvedimenti di cui al d.lgs. n. 159/2011 (art. 26, co. 12-bis)
 - È autorizzata alla gestione delle case da gioco, ai sensi della legislazione vigente (art. 26, co. 12-sexies)
- Qualora non sia stata selezionata alcuna delle opzioni indicate ai punti precedenti, indicare se la società:**
- È costituita in attuazione dell'art. 34 del regolamento CE n. 13/2013 - Gruppi d'Azione Locale (art. 4, co. 6)
 - Ha per oggetto sociale prevalente la gestione di spazi fieristici e l'organizzazione di eventi fieristici (art. 4, co. 7)
 - Ha per oggetto sociale prevalente la realizzazione e la gestione di impianti di trasporto a fune per la mobilità turistico-sportiva in aree montane (art. 4, co. 7)
 - Ha per oggetto sociale prevalente la produzione di energia da fonti rinnovabili (art. 4, co. 7)
 - Ha caratteristiche di spin off o di start up universitario, o analoghe a quelle degli enti di ricerca, ovvero gestisce aziende agricole con funzioni didattiche (art. 4, co. 8)
 - Produce un servizio di interesse generale a rete (di cui all'art. 3-bis del d.l. 138/2011) fuori dall'ambito territoriale di riferimento, con affidamento dei servizi, in corso e nuovi, tramite procedure ad evidenza pubblica (art. 4, co. 9-bis)
 - Produce beni e servizi strettamente necessari per il perseguimento delle finalità istituzionali dell'ente (art. 4, co. 1)
 - Produce un servizio di interesse generale (art. 4, co. 2, lett. a)
 - Progetta e realizza un'opera pubblica sulla base di un accordo di programma fra amministrazioni pubbliche (art. 4, co. 2, lett. b)
 - Realizza e gestisce un'opera pubblica ovvero organizza e gestisce un servizio di interesse generale attraverso un contratto di partenariato pubblico/privato (art. 4, co. 2, lett. c)
 - Produce beni o servizi strumentali all'ente o agli enti pubblici partecipanti o alla svolgimento delle loro funzioni (art. 4, co. 2, lett. d)
 - Svolge servizi di committenza (art. 4, co. 2, lett. e)
 - Valorizza il patrimonio immobiliare dell'amministrazione partecipante (art. 4, co. 3)

Indicare le motivazioni della riconducibilità o meno ai vincoli di scopo di cui al co. 1 o ad una delle attività di cui ai commi 2 e 3, anche con riferimento alle società che svolgono le attività di cui ai commi 6, 7, 8:

Partecipazione considerata strategica per le finalità istituzionali dell'Ente. Società a capitale totalmente pubblico vincolato, proprietaria di tutte le fonti idropotabili per usi civili della Romagna, che gestisce la fornitura all'ingrosso della risorsa per le province di Forlì-Cesena, Ravenna e Rimini per mezzo di un sistema acquedottistico denominato "Acquedotto della Romagna", sinergico con le "Nuove Fonti Locali". Tale complesso acquedottistico trae origine dalla derivazione di acque pubbliche presenti nel territorio ed è costituito da opere, infrastrutture, impianti di rilievo intercomunale, interprovinciale e interregionale. Gli impianti sono utilizzati per la raccolta dell'acqua (captazione), il passaggio al successivo trattamento (potabilizzazione o altro processo intermedio) e quindi la consegna, in alcuni casi anche attraverso il transito in serbatoi di accumulo (adduzione), ai gestori del SII - Servizio Idrico Integrato. Attraverso la produzione da suddetti impianti la Società garantisce al gestore del SII la copertura del fabbisogno per usi civili dell'intero territorio romagnolo, oltre a una quota limitata destinata ad usi industriali.

Società che svolge un servizio pubblico locale ed opera sulla base di contratto di servizio con ATERSIR, ai sensi della L.R. 25/1999 come integrato dalla L.R. n. 1/2003.

(a): Inserire uno dei progressivi già indicati nelle schede di ricognizione (02.01; 02.02).

(b): Inserire la ragione sociale come indicata nelle schede di ricognizione (02.01; 02.02).

(c): Indicare il tipo di partecipazione distinguendo i casi in cui la società sia partecipata direttamente, indirettamente (tramite altra società/organismo), ovvero in parte direttamente e in parte indirettamente.

(d): Inserire l'attività come indicata nelle schede di ricognizione (02.01; 02.02).

03. REQUISITI TESTO UNICO DELLE SOCIETÀ A PARTECIPAZIONE PUBBLICA

03.01. Finalità perseguite e attività ammesse (articoli 4 e 26)

Compilare una scheda per ciascuna società

Progressivo società partecipata: Ind_7 (a)

Denominazione società partecipata: Sapis S.p.A. - Porto intermodale Ravenna (b)

Tipo partecipazione: Indiretta (c)

Attività svolta: Esercizio di impresa portuale rivolta ad ogni attività di imbarco, sbarco, deposito e movimentazione con ogni modalità di merci in genere del porto di Ravenna (d)

Indicare se la società:

- Rientra nell'Allegato "A" del d.lgs. n. 175/2016 (art. 26, co. 2)

- Ha come oggetto esclusivo la gestione di fondi europei per conto dello Stato o delle Regioni, ovvero la realizzazione di progetti di ricerca finanziati dalle istituzioni dell'Unione Europea (art. 26, co. 2)

- È stata esclusa, con deliberazione adottata ai sensi dell'art. 4 co. 9, secondo periodo, dall'applicazione totale o parziale delle disposizioni del medesimo articolo (solo per le società partecipate dalle Regioni/Prov. Aut.)

- È destinataria dei provvedimenti di cui al d.lgs. n. 159/2011 (art. 26, co. 12-bis)

- È autorizzata alla gestione delle case da gioco, ai sensi della legislazione vigente (art. 26, co. 12-sexies)

Qualora non sia stata selezionata alcuna delle opzioni indicate ai punti precedenti, indicare se la società:

- È costituita in attuazione dell'art. 34 del regolamento CE n. 13/2013 - Gruppi d'Azione Locale (art. 4, co. 6)

- Ha per oggetto sociale prevalente la gestione di spazi fieristici e l'organizzazione di eventi fieristici (art. 4, co. 7)

- Ha per oggetto sociale prevalente la realizzazione e la gestione di impianti di trasporto a fune per la mobilità turistico-sportiva in aree montane (art. 4, co. 7)

- Ha per oggetto sociale prevalente la produzione di energia da fonti rinnovabili (art. 4, co. 7)

- Ha caratteristiche di spin off o di start up universitario, o analoghe a quelle degli enti di ricerca, ovvero gestisce aziende agricole con funzioni didattiche (art. 4, co. 8)

- Produce un servizio di interesse generale a rete (di cui all'art. 3-bis del d.l. 138/2011) fuori dall'ambito territoriale di riferimento, con affidamento dei servizi, in corso e nuovi, tramite procedure ad evidenza pubblica (art. 4, co. 9-bis)

- Produce beni e servizi strettamente necessari per il perseguimento delle finalità istituzionali dell'ente (art. 4, co. 1)

- Produce un servizio di interesse generale (art. 4, co. 2, lett. a)

- Progetta e realizza un'opera pubblica sulla base di un accordo di programma fra amministrazioni pubbliche (art. 4, co. 2, lett. b)

- Realizza e gestisce un'opera pubblica ovvero organizza e gestisce un servizio di interesse generale attraverso un contratto di partenariato pubblico/privato (art. 4, co. 2, lett. c)

- Produce beni o servizi strumentali all'ente o agli enti pubblici partecipanti o alla svolgimento delle loro funzioni (art. 4, co. 2, lett. d)

- Svolge servizi di committenza (art. 4, co. 2, lett. e)

- Valorizza il patrimonio immobiliare dell'amministrazione partecipante (art. 4, co. 3)

Indicare le motivazioni della riconducibilità o meno ai vincoli di scopo di cui al co. 1 o ad una delle attività di cui ai commi 2 e 3, anche con riferimento alle società che svolgono le attività di cui ai commi 6, 7, 8:

La Società fondata nel 1957 con il compito di progettare, costruire e sviluppare il porto è oggi a Ravenna il più grande Terminal Operator, gestendo un'area di 500.000 mq e dispone di 1,600 ml. di banchine con un fondale di 10,50 metri, ottimamente collegate alla rete ferroviaria e attrezzate con 13 gru con portate da 16 a 280 tonnellate. L'area operativa consta circa 55.000 mq di magazzini coperti e 350.000 mq di piazzali, adibiti allo stoccaggio delle merci. La SAPIR dispone di un vasto parco mezzi operativi per le movimentazioni di piazzale e magazzino e per il trasferimento delle merci. Il 15 maggio 2001 la società ha ottenuto la certificazione di Qualità conformemente alla norma UNI EN ISO 9002:1994, aggiornata poi in base all'evoluzione normativa nelle successive edizioni del 2000 e del 2008. Come previsto dal D.Lgs. 81/08, modificato ed integrato dal D.Lgs. 106/09, tale Sistema di Gestione è parte integrante del Modello Organizzativo ex D.Lgs. 231/01.

(a): Inserire uno dei progressivi già indicati nelle schede di ricognizione (02.01; 02.02).

(b): Inserire la ragione sociale come indicata nelle schede di ricognizione (02.01; 02.02).

(c): Indicare il tipo di partecipazione distinguendo i casi in cui la società sia partecipata direttamente, indirettamente (tramite altra società/organismo), ovvero in parte direttamente e in parte indirettamente.

(d): Inserire l'attività come indicata nelle schede di ricognizione (02.01; 02.02).

03. REQUISITI TESTO UNICO DELLE SOCIETÀ A PARTECIPAZIONE PUBBLICA

03.01. Finalità perseguite e attività ammesse (articoli 4 e 26)

Compilare una scheda per ciascuna società

Progressivo società partecipata: Ind_8 (a)

Denominazione società partecipata: Start Romagna S.p.A. (b)

Tipo partecipazione: Indiretta (c)

Attività svolta: Gestione del servizio trasporto pubblico locale (d)

indicare se la società:

- Rientra nell'Allegato "A" del d.lgs. n. 175/2016 (art. 26, co. 2)
- Ha come oggetto esclusivo la gestione di fondi europei per conto dello Stato o delle Regioni, ovvero la realizzazione di progetti di ricerca finanziati dalle istituzioni dell'Unione Europea (art. 26, co. 2)
- È stata esclusa, con deliberazione adottata ai sensi dell'art. 4 co. 9, secondo periodo, dall'applicazione totale o parziale delle disposizioni del medesimo articolo (**solo per le società partecipate dalle Regioni/Prov. Aut.**)
- È destinataria dei provvedimenti di cui al d.lgs. n. 159/2011 (art. 26, co. 12-bis)
- È autorizzata alla gestione delle case da gioco, ai sensi della legislazione vigente (art. 26, co. 12-sexies)
- Qualora non sia stata selezionata alcuna delle opzioni indicate ai punti precedenti, indicare se la società:**
- È costituita in attuazione dell'art. 34 del regolamento CE n. 13/2013 - Gruppi d'Azione Locale (art. 4, co. 6)
- Ha per oggetto sociale prevalente la gestione di spazi fieristici e l'organizzazione di eventi fieristici (art. 4, co. 7)
- Ha per oggetto sociale prevalente la realizzazione e la gestione di impianti di trasporto a fune per la mobilità turistico-sportiva in aree montane (art. 4, co. 7)
- Ha per oggetto sociale prevalente la produzione di energia da fonti rinnovabili (art. 4, co. 7)
- Ha caratteristiche di spin off o di start up universitario, o analoghe a quelle degli enti di ricerca, ovvero gestisce aziende agricole con funzioni didattiche (art. 4, co. 8)
- Produce un servizio di interesse generale a rete (di cui all'art. 3-bis del d.l. 138/2011) fuori dall'ambito territoriale di riferimento, con affidamento dei servizi, in corso e nuovi, tramite procedure ad evidenza pubblica (art. 4, co. 9-bis)
- Produce beni e servizi strettamente necessari per il perseguimento delle finalità istituzionali dell'ente (art. 4, co. 1)
- Produce un servizio di interesse generale (art. 4, co. 2, lett. a)
- Progetta e realizza un'opera pubblica sulla base di un accordo di programma fra amministrazioni pubbliche (art. 4, co. 2, lett. b)
- Realizza e gestisce un'opera pubblica ovvero organizza e gestisce un servizio di interesse generale attraverso un contratto di partenariato pubblico/privato (art. 4, co. 2, lett. c)
- Produce beni o servizi strumentali all'ente o agli enti pubblici partecipanti o alla svolgimento delle loro funzioni (art. 4, co. 2, lett. d)
- Svolge servizi di committenza (art. 4, co. 2, lett. e)
- Valorizza il patrimonio immobiliare dell'amministrazione partecipante (art. 4, co. 3)

Indicare le motivazioni della riconducibilità o meno ai vincoli di scopo di cui al co. 1 o ad una delle attività di cui ai commi 2 e 3, anche con riferimento alle società che svolgono le attività di cui ai commi 6, 7, 8:

Gestione trasporto pubblico locale tramite selezione con procedura competitiva con atto di ATR, quale soggetto programmatore, come stazione appaltante. La Società Start Romagna S.p.A. è il soggetto prescelto per esercitare il servizio di Trasporto Pubblico Locale nei tre bacini territoriali delle Province di Forlì-Cesena, Ravenna e Rimini, a seguito dell'operazione di concentrazione che ha determinato dapprima il conferimento delle partecipazioni nelle Società AVM S.p.A., ATM S.p.A. e TRAM Servizi S.p.A. precedentemente possedute dai principali enti pubblici territoriali soci, successivamente la creazione di un'azienda unica per effetto della fusione per incorporazione delle partecipate avvenuta il 13.12.2011. La società svolge attività strettamente necessaria per il perseguimento delle finalità istituzionali dell'Ente fra le quali rientrano le funzioni del TPL (D.Lgs. 422/97- LR Emilia Romagna n.30/1998 e n.10/2008).

(a): Inserire uno dei progressivi già indicati nelle schede di ricognizione (02.01; 02.02).

(b): Inserire la ragione sociale come indicata nelle schede di ricognizione (02.01; 02.02).

(c): Indicare il tipo di partecipazione distinguendo i casi in cui la società sia partecipata direttamente, indirettamente (tramite altra società/organismo), ovvero in parte direttamente e in parte indirettamente.

(d): Inserire l'attività come indicata nelle schede di ricognizione (02.01; 02.02).

03. REQUISITI TESTO UNICO DELLE SOCIETÀ A PARTECIPAZIONE PUBBLICA

03.01. Finalità perseguite e attività ammesse (articoli 4 e 26)

Compilare una scheda per ciascuna società

Progressivo società partecipata: (a)

Denominazione società partecipata: (b)

Tipo partecipazione: (c)

Attività svolta: (d)

Indicare se la società:

- Rientra nell'Allegato "A" del d.lgs. n. 175/2016 (art. 26, co. 2)

- Ha come oggetto esclusivo la gestione di fondi europei per conto dello Stato o delle Regioni, ovvero la realizzazione di progetti di ricerca finanziati dalle istituzioni dell'Unione Europea (art. 26, co. 2)

- È stata esclusa, con deliberazione adottata ai sensi dell'art. 4 co. 9, secondo periodo, dall'applicazione totale o parziale delle disposizioni del medesimo articolo (solo per le società partecipate dalle Regioni/Prov. Aut.)

- È destinataria dei provvedimenti di cui al d.lgs. n. 159/2011 (art. 26, co. 12-bis)

- È autorizzata alla gestione delle case da gioco, ai sensi della legislazione vigente (art. 26, co. 12-sexies)

Qualora non sia stata selezionata alcuna delle opzioni indicate ai punti precedenti, indicare se la società:

- È costituita in attuazione dell'art. 34 del regolamento CE n. 13/2013 - Gruppi d'Azione Locale (art. 4, co. 6)

- Ha per oggetto sociale prevalente la gestione di spazi fieristici e l'organizzazione di eventi fieristici (art. 4, co. 7)

- Ha per oggetto sociale prevalente la realizzazione e la gestione di impianti di trasporto a fune per la mobilità turistico-sportiva in aree montane (art. 4, co. 7)

- Ha per oggetto sociale prevalente la produzione di energia da fonti rinnovabili (art. 4, co. 7)

- Ha caratteristiche di spin off o di start up universitario, o analoghe a quelle degli enti di ricerca, ovvero gestisce aziende agricole con funzioni didattiche (art. 4, co. 8)

- Produce un servizio di interesse generale a rete (di cui all'art. 3-bis del d.l. 138/2011) fuori dall'ambito territoriale di riferimento, con affidamento dei servizi, in corso e nuovi, tramite procedure ad evidenza pubblica (art. 4, co. 9-bis)

- Produce beni e servizi strettamente necessari per il perseguimento delle finalità istituzionali dell'ente (art. 4, co. 1)

- Produce un servizio di interesse generale (art. 4, co. 2, lett. a)

- Progetta e realizza un'opera pubblica sulla base di un accordo di programma fra amministrazioni pubbliche (art. 4, co. 2, lett. b)

- Realizza e gestisce un'opera pubblica ovvero organizza e gestisce un servizio di interesse generale attraverso un contratto di partenariato pubblico/privato (art. 4, co. 2, lett. c)

- Produce beni o servizi strumentali all'ente o agli enti pubblici partecipanti o alla svolgimento delle loro funzioni (art. 4, co. 2, lett. d)

- Svolge servizi di committenza (art. 4, co. 2, lett. e)

- Valorizza il patrimonio immobiliare dell'amministrazione partecipante (art. 4, co. 3)

Indicare le motivazioni della riconducibilità o meno ai vincoli di scopo di cui al co. 1 o ad una delle attività di cui ai commi 2 e 3, anche con riferimento alle società che svolgono le attività di cui ai commi 6, 7, 8:

TECHNE contribuisce a svolgere funzioni nei settori organici dei servizi alla persona e alla comunità. Le finalità istituzionali al cui perseguimento concorre TECHNE sono richiamate nelle linee programmatiche di mandato. La L.R. Emilia-Romagna 7 novembre 1995, n. 54 (Riordino della funzione di gestione delegata ai comuni in materia di formazione professionale), ha delegato ai Comuni la gestione dei CFP (Centri di formazione professionale) e la complessiva responsabilità in ordine alla funzione esercitata nella materia. Con L.R. n. 12 del 30 giugno 2003, la Regione Emilia-Romagna ha confermato la delega ai Comuni della funzione relativa alla formazione professionale. L'ente locale Comune può prevedere alcune specifiche azioni, rientranti nella generale materia della formazione professionale, fra i propri fini istituzionali individuandole e attuandole attraverso le linee programmatiche di mandato, che segnano, sin dall'insediamento dell'amministrazione, le direttrici entro cui l'attività dell'ente verrà indirizzata, e che orientano le linee strategiche di programmazione di bilancio nel corso del mandato, nonché dallo statuto e dalla struttura del bilancio dell'ente. Specificatamente, le attività svolte da TECHNE che concorrono a realizzare le funzioni del Comune sono relative al reinserimento nel mondo del lavoro delle persone in carcere e alla promozione delle competenze che consentono l'inserimento scolastico e lavorativo di persone disabili e le azioni di incentivazione dell'insediamento di attività produttive nel territorio dell'ente locale. TECHNE svolge le proprie attività acquisendo finanziamenti regionali, nazionali e europei destinati alla formazione e non riceve contributi dai soci. Dispone di un know how di professionalità e esperienza non replicabile alle stesse condizioni in altra forma organizzativa e a gestione diretta.

(a): Inserire uno dei progressivi già indicati nelle schede di ricognizione (02.01; 02.02).

(b): Inserire la ragione sociale come indicata nelle schede di ricognizione (02.01; 02.02).

(c): Indicare il tipo di partecipazione distinguendo i casi in cui la società sia partecipata direttamente, indirettamente (tramite altra società/organismo), ovvero in parte direttamente e in parte indirettamente.

(d): Inserire l'attività come indicata nelle schede di ricognizione (02.01; 02.02).

03. REQUISITI TESTO UNICO DELLE SOCIETÀ A PARTECIPAZIONE PUBBLICA

03.01. Finalità perseguite e attività ammesse (articoli 4 e 26)

Compilare una scheda per ciascuna società

Progressivo società partecipata: Ind_10 (a)

Denominazione società partecipata: Unica Reti S.p.A. (b)

Tipo partecipazione: Indiretta (c)

Attività svolta: (d)

Amministrazione di reti ed impianti afferenti ai servizi del ciclo idrico integrato e del gas. Stazione appaltante per espletamento della gara relativa all'affidamento del servizio di distribuzione del gas naturale.

Indicare se la società:

- Rientra nell'Allegato "A" del d.lgs. n. 175/2016 (art. 26, co. 2)
- Ha come oggetto esclusivo la gestione di fondi europei per conto dello Stato o delle Regioni, ovvero la realizzazione di progetti di ricerca finanziati dalle istituzioni dell'Unione Europea (art. 26, co. 2)
- È stata esclusa, con deliberazione adottata ai sensi dell'art. 4 co. 9, secondo periodo, dall'applicazione totale o parziale delle disposizioni del medesimo articolo (**solo per le società partecipate dalle Regioni/Prov. Aut.**)
- È destinataria dei provvedimenti di cui al d.lgs. n. 159/2011 (art. 26, co. 12-bis)
- È autorizzata alla gestione delle case da gioco, ai sensi della legislazione vigente (art. 26, co. 12-sexies)
- Qualora non sia stata selezionata alcuna delle opzioni indicate ai punti precedenti, indicare se la società:**
- È costituita in attuazione dell'art. 34 del regolamento CE n. 13/2013 - Gruppi d'Azione Locale (art. 4, co. 6)
- Ha per oggetto sociale prevalente la gestione di spazi fieristici e l'organizzazione di eventi fieristici (art. 4, co. 7)
- Ha per oggetto sociale prevalente la realizzazione e la gestione di impianti di trasporto a fune per la mobilità turistico-sportiva in aree montane (art. 4, co. 7)
- Ha per oggetto sociale prevalente la produzione di energia da fonti rinnovabili (art. 4, co. 7)
- Ha caratteristiche di spin off o di start up universitario, o analoghe a quelle degli enti di ricerca, ovvero gestisce aziende agricole con funzioni didattiche (art. 4, co. 8)
- Produce un servizio di interesse generale a rete (di cui all'art. 3-bis del d.l. 138/2011) fuori dall'ambito territoriale di riferimento, con affidamento dei servizi, in corso e nuovi, tramite procedure ad evidenza pubblica (art. 4, co. 9-bis)
- Produce beni e servizi strettamente necessari per il perseguimento delle finalità istituzionali dell'ente (art. 4, co. 1)
- Produce un servizio di interesse generale (art. 4, co. 2, lett. a)
- Progetta e realizza un'opera pubblica sulla base di un accordo di programma fra amministrazioni pubbliche (art. 4, co. 2, lett. b)
- Realizza e gestisce un'opera pubblica ovvero organizza e gestisce un servizio di interesse generale attraverso un contratto di partenariato pubblico/privato (art. 4, co. 2, lett. c)
- Produce beni o servizi strumentali all'ente o agli enti pubblici partecipanti o alla svolgimento delle loro funzioni (art. 4, co. 2, lett. d)
- Svolge servizi di committenza (art. 4, co. 2, lett. e)
- Valorizza il patrimonio immobiliare dell'amministrazione partecipante (art. 4, co. 3)

Indicare le motivazioni della riconducibilità o meno ai vincoli di scopo di cui al co. 1 o ad una delle attività di cui ai commi 2 e 3, anche con riferimento alle società che svolgono le attività di cui ai commi 6, 7, 8:

Unica Reti S.p.A. è una società patrimoniale a capitale interamente pubblico, è proprietaria delle reti di distribuzione del gas e in parte del SII realizzate fino al 31 dicembre 2001 dalle Società CIS S.p.A., AMGA S.p.A., AURA S.p.A., partecipanti all'atto di fusione mediante costituzione di nuova Società del 23 novembre 2001. In data 30 dicembre 2003, ai sensi dell'art. 113, comma 13, del D.Lgs. n. 267/2000, il Comune di Forlì ha conferito nella medesima società le reti di captazione, adduzione ed allontanamento idriche realizzate nel territorio comunale. Unica Reti amministra le reti e gli impianti essenziali per l'erogazione dei servizi pubblici (idrico e gas) e svolge anche, ai sensi dell'art. 2 del D.M. 12 novembre 2011, n. 226, il ruolo di stazione appaltante per l'espletamento delle gara relativa all'affidamento del servizio di distribuzione del gas naturale per Atem Forlì-Cesena.

(a): Inserire uno dei progressivi già indicati nelle schede di ricognizione (02.01; 02.02).

(b): Inserire la ragione sociale come indicata nelle schede di ricognizione (02.01; 02.02).

(c): Indicare il tipo di partecipazione distinguendo i casi in cui la società sia partecipata direttamente, indirettamente (tramite altra società/organismo), ovvero in parte direttamente e in parte indirettamente.

(d): Inserire l'attività come indicata nelle schede di ricognizione (02.01; 02.02).

03. REQUISITI TESTO UNICO DELLE SOCIETÀ A PARTECIPAZIONE PUBBLICA

03.02. Condizioni art. 20, co. 2

Compilare una scheda per ciascuna società

Progressivo società partecipata: (a)

Denominazione società partecipata: (b)

Tipo partecipazione: (c)

Attività svolta: (d)

Indicare i seguenti dati con riferimento all'esercizio 2015:

Numero medio dipendenti (e)	44
Numero amministratori	1
di cui nominati dall'Ente	0
Numero componenti organo di controllo	1
di cui nominati dall'Ente	0

Importi in euro

RISULTATO D'ESERCIZIO (g)	
2015	0,00
2014	0,00
2013	51.778,00
2012	2.174.349,00
2011	1.249.640,00

Importi in euro

Costo del personale (f)	1.955.212,00
Compensi amministratori	16.000,00
Compensi componenti organo di controllo	6.400,00

Importi in euro

FATTURATO	
2015	29.651.952,00
2014	29.753.155,00
2013	30.109.873,00
FATTURATO MEDIO	29.838.326,67

Sussistenza delle condizioni di cui all'art. 20, co. 2:

- La partecipazione societaria non rientra in alcuna delle categorie di cui all'art. 4 (art. 20, co. 2, lett. a)
- Società priva di dipendenti o con numero di amministratori superiore a quello dei dipendenti (art. 20, co. 2, lett. b)
- Svolgimento di attività analoghe o simili a quelle svolte da altre società partecipate o da enti pubblici strumentali (art. 20, co. 2, lett. c)

Indicare quali società/enti strumentali:

- Fatturato medio non superiore a 500.000 euro nel triennio precedente (art. 20, co. 2, lett. d e art. 26, co. 12-quinquies)
- Perdite in 4 dei 5 esercizi precedenti (per società che non gestiscono un servizio di interesse generale) (art. 20, co. 2, lett. e)
- Necessità di contenimento dei costi di funzionamento (art. 20, co. 2, lett. f)
- Necessità di aggregazione con altre società aventi ad oggetto le attività consentite all'art. 4 (art. 20, co. 2, lett. g)

Indicare le motivazioni della sussistenza o meno delle condizioni di cui ai punti precedenti:

Posto il rispetto dei parametri indicati si prevede di dismettere la partecipazione societaria come previsto nel percorso di trasformazioni e scissioni societarie in atto.

Azioni da intraprendere:

Come indicato nel precedente piano si sta procedendo con il progetto di aggregazione delle tre Agenzie del Tpl in un'unica agenzia di ambito romagnolo. Seguirà la successiva scissione per la gestione degli asset forlivesi e completa dismissione della partecipazione.

- (a): Inserire uno dei progressivi già indicati nelle schede di ricognizione (02.01; 02.02).
- (b): Inserire la ragione sociale come indicata nelle schede di ricognizione (02.01; 02.02).
- (c): Indicare il tipo di partecipazione distinguendo i casi in cui la società sia partecipata direttamente, indirettamente (tramite altra società/organismo), ovvero in parte direttamente e in parte indirettamente.
- (d): Inserire l'attività svolta come indicata nelle schede di ricognizione (02.01; 02.02).
- (e): Inserire il numero medio di dipendenti come da nota integrativa al bilancio.
- (f): Inserire la voce B9 del Conto economico.
- (g): Inserire il risultato d'esercizio al netto delle imposte.

03. REQUISITI TESTO UNICO DELLE SOCIETÀ A PARTECIPAZIONE PUBBLICA

03.02. Condizioni art. 20, co. 2

Compilare una scheda per ciascuna società

Progressivo società partecipata: (a)

Denominazione società partecipata: (b)

Tipo partecipazione: (c)

Attività svolta: (d)

Indicare i seguenti dati con riferimento all'esercizio 2015:

Numero medio dipendenti (e)	8.571
Numero amministratori	14
di cui nominati dall'Ente	0
Numero componenti organo di controllo	3
di cui nominati dall'Ente	0

Importi in euro

RISULTATO D'ESERCIZIO (g)	
2015	171.977.932,00
2014	134.514.196,00
2013	143.647.034,00
2012	116.170.906,00
2011	87.816.607,00

Importi in euro

Costo del personale (f)	267.198.772,00
Compensi amministratori	1.268.000,00
Compensi componenti organo di controllo	280.000,00

Importi in euro

FATTURATO	
2015	1.554.413.209,00
2014	1.584.447.605,00
2013	1.542.973.950,00
FATTURATO MEDIO	1.560.611.588,00

Sussistenza delle condizioni di cui all'art. 20, co. 2:

- La partecipazione societaria non rientra in alcuna delle categorie di cui all'art. 4 (art. 20, co. 2, lett. a)
- Società priva di dipendenti o con numero di amministratori superiore a quello dei dipendenti (art. 20, co. 2, lett. b)
- Svolgimento di attività analoghe o similari a quelle svolte da altre società partecipate o da enti pubblici strumentali (art. 20, co. 2, lett. c)

Indicare quali società/enti strumentali:

- Fatturato medio non superiore a 500.000 euro nel triennio precedente (art. 20, co. 2, lett. d e art. 26, co. 12-quinquies)
- Perdite in 4 dei 5 esercizi precedenti (per società che non gestiscono un servizio di interesse generale) (art. 20, co. 2, lett. e)
- Necessità di contenimento dei costi di funzionamento (art. 20, co. 2, lett. f)
- Necessità di aggregazione con altre società aventi ad oggetto le attività consentite all'art. 4 (art. 20, co. 2, lett. g)

Indicare le motivazioni della sussistenza o meno delle condizioni di cui ai punti precedenti:

La società non presenta elementi che richiedano interventi di razionalizzazione ai sensi dell'articolo 20

Azioni da intraprendere:

- (a): Inserire uno dei progressivi già indicati nelle schede di ricognizione (02.01; 02.02).
- (b): Inserire la ragione sociale come indicata nelle schede di ricognizione (02.01; 02.02).
- (c): Indicare il tipo di partecipazione distinguendo i casi in cui la società sia partecipata direttamente, indirettamente (tramite altra società/organismo), ovvero in parte direttamente e in parte indirettamente.
- (d): Inserire l'attività svolta come indicata nelle schede di ricognizione (02.01; 02.02).
- (e): Inserire il numero medio di dipendenti come da nota integrativa al bilancio.
- (f): Inserire la voce B9 del Conto economico.
- (g): Inserire il risultato d'esercizio al netto delle imposte.

03. REQUISITI TESTO UNICO DELLE SOCIETÀ A PARTECIPAZIONE PUBBLICA

03.02. Condizioni art. 20, co. 2

Compilare una scheda per ciascuna società

Progressivo società partecipata: (a)

Denominazione società partecipata: (b)

Tipo partecipazione: (c)

Attività svolta: (d)

Indicare i seguenti dati con riferimento all'esercizio 2015:

Numero medio dipendenti (e)	74,00
Numero amministratori	3
di cui nominati dall'Ente	0
Numero componenti organo di controllo	3
di cui nominati dall'Ente	0

Importi in euro

RISULTATO D'ESERCIZIO (g)	
2015	184.920,00
2014	339.909,00
2013	208.798,00
2012	430.829,00
2011	142.412,00

Importi in euro

Costo del personale (f)	4.561.741,00
Compensi amministratori	35.160,00
Compensi componenti organo di controllo	29.952,00

Importi in euro

FATTURATO	
2015	26.640.268,00
2014	21.618.474,00
2013	18.861.222,00
FATTURATO MEDIO	22.373.321,33

Sussistenza delle condizioni di cui all'art. 20, co. 2:

- La partecipazione societaria non rientra in alcuna delle categorie di cui all'art. 4 (art. 20, co. 2, lett. a)
- Società priva di dipendenti o con numero di amministratori superiore a quello dei dipendenti (art. 20, co. 2, lett. b)
- Svolgimento di attività analoghe o similari a quelle svolte da altre società partecipate o da enti pubblici strumentali (art. 20, co. 2, lett. c)

Indicare quali società/enti strumentali:

- Fatturato medio non superiore a 500.000 euro nel triennio precedente (art. 20, co. 2, lett. d e art. 26, co. 12-quinquies)
- Perdite in 4 dei 5 esercizi precedenti (per società che non gestiscono un servizio di interesse generale) (art. 20, co. 2, lett. e)
- Necessità di contenimento dei costi di funzionamento (art. 20, co. 2, lett. f)
- Necessità di aggregazione con altre società aventi ad oggetto le attività consentite all'art. 4 (art. 20, co. 2, lett. g)

Indicare le motivazioni della sussistenza o meno delle condizioni di cui ai punti precedenti:

La società rispetta i parametri indicati

Azioni da intraprendere:

(a): Inserire uno dei progressivi già indicati nelle schede di ricognizione (02.01; 02.02).

(b): Inserire la ragione sociale come indicata nelle schede di ricognizione (02.01; 02.02).

(c): Indicare il tipo di partecipazione distinguendo i casi in cui la società sia partecipata direttamente, indirettamente (tramite altra società/organismo), ovvero in parte direttamente e in parte indirettamente.

(d): Inserire l'attività svolta come indicata nelle schede di ricognizione (02.01; 02.02).

(e): Inserire il numero medio di dipendenti come da nota integrativa al bilancio.

(f): Inserire la voce B9 del Conto economico.

(g): Inserire il risultato d'esercizio al netto delle imposte.

03. REQUISITI TESTO UNICO DELLE SOCIETÀ A PARTECIPAZIONE PUBBLICA

03.02. Condizioni art. 20, co. 2

Compilare una scheda per ciascuna società

Progressivo società partecipata: (a)

Denominazione società partecipata: (b)

Tipo partecipazione: (c)

Attività svolta: (d)

Indicare i seguenti dati con riferimento all'esercizio 2015:

Numero medio dipendenti (e)	3
Numero amministratori	3
di cui nominati dall'Ente	0
Numero componenti organo di controllo	3
di cui nominati dall'Ente	0

Importi in euro

RISULTATO D'ESERCIZIO (g)	
2015	5.105.276,00
2014	3.285.888,00
2013	3.320.508,00
2012	2.361.257,00
2011	-1.033.854,00

Importi in euro

Costo del personale (f)	141.641,00
Compensi amministratori	45.500,00
Compensi componenti organo di controllo	28.000,00

Importi in euro

FATTURATO	
2015	3.857.820,00
2014	3.766.961,00
2013	4.092.372,00
FATTURATO MEDIO	3.905.717,67

Sussistenza delle condizioni di cui all'art. 20, co. 2:

- La partecipazione societaria non rientra in alcuna delle categorie di cui all'art. 4 (art. 20, co. 2, lett. a)
- Società priva di dipendenti o con numero di amministratori superiore a quello dei dipendenti (art. 20, co. 2, lett. b)
- Svolgimento di attività analoghe o similari a quelle svolte da altre società partecipate o da enti pubblici strumentali (art. 20, co. 2, lett. c)

Indicare quali società/enti strumentali:

- Fatturato medio non superiore a 500.000 euro nel triennio precedente (art. 20, co. 2, lett. d e art. 26, co. 12-quinquies)
- Perdite in 4 dei 5 esercizi precedenti (per società che non gestiscono un servizio di interesse generale) (art. 20, co. 2, lett. e)
- Necessità di contenimento dei costi di funzionamento (art. 20, co. 2, lett. f)
- Necessità di aggregazione con altre società aventi ad oggetto le attività consentite all'art. 4 (art. 20, co. 2, lett. g)

Indicare le motivazioni della sussistenza o meno delle condizioni di cui ai punti precedenti:

La società non presenta elementi che richiedano interventi di razionalizzazione ai sensi dell'articolo 20

Azioni da intraprendere:

(a): Inserire uno dei progressivi già indicati nelle schede di ricognizione (02.01; 02.02).

(b): Inserire la ragione sociale come indicata nelle schede di ricognizione (02.01; 02.02).

(c): Indicare il tipo di partecipazione distinguendo i casi in cui la società sia partecipata direttamente, indirettamente (tramite altra società/organismo), ovvero in parte direttamente e in parte indirettamente.

(d): Inserire l'attività svolta come indicata nelle schede di ricognizione (02.01; 02.02).

(e): Inserire il numero medio di dipendenti come da nota integrativa al bilancio.

(f): Inserire la voce B9 del Conto economico.

(g): Inserire il risultato d'esercizio al netto delle imposte.

03. REQUISITI TESTO UNICO DELLE SOCIETÀ A PARTECIPAZIONE PUBBLICA

03.02. Condizioni art. 20, co. 2

Compilare una scheda per ciascuna società

Progressivo società partecipata: (a)

Denominazione società partecipata: (b)

Tipo partecipazione: (c)

Attività svolta: (d)

Indicare i seguenti dati con riferimento all'esercizio 2015:

Numero medio dipendenti (e)	3
Numero amministratori	3
di cui nominati dall'Ente	0
Numero componenti organo di controllo	3
di cui nominati dall'Ente	0

Importi in euro

RISULTATO D'ESERCIZIO (g)	
2015	3.088,00
2014	2.027,42
2013	-18.855,00
2012	2.128,00
2011	1.361,00

Importi in euro

Costo del personale (f)	70.163,00
Compensi amministratori	5.100,00
Compensi componenti organo di controllo	4.000,00

Importi in euro

FATTURATO	
2015	677.761,00
2014	526.454,00
2013	523.175,00
FATTURATO MEDIO	575.796,67

Sussistenza delle condizioni di cui all'art. 20, co. 2:

- La partecipazione societaria non rientra in alcuna delle categorie di cui all'art. 4 (art. 20, co. 2, lett. a)
- Società priva di dipendenti o con numero di amministratori superiore a quello dei dipendenti (art. 20, co. 2, lett. b)
- Svolgimento di attività analoghe o similari a quelle svolte da altre società partecipate o da enti pubblici strumentali (art. 20, co. 2, lett. c)

Indicare quali società/enti strumentali:

- Fatturato medio non superiore a 500.000 euro nel triennio precedente (art. 20, co. 2, lett. d e art. 26, co. 12-quinquies)
- Perdite in 4 dei 5 esercizi precedenti (per società che non gestiscono un servizio di interesse generale) (art. 20, co. 2, lett. e)
- Necessità di contenimento dei costi di funzionamento (art. 20, co. 2, lett. f)
- Necessità di aggregazione con altre società aventi ad oggetto le attività consentite all'art. 4 (art. 20, co. 2, lett. g)

Indicare le motivazioni della sussistenza o meno delle condizioni di cui ai punti precedenti:

La società rispetta i parametri indicati. Si rileva che il numero di amministratori è superiore al numero di dipendenti, pertanto il mantenimento della partecipazione è vincolato all'adeguamento della società alle previsioni normative di cui alla Legge di stabilità 2015 n. 190/2014, da valutare insieme agli altri soci.

Nell'assemblea dei soci del 27.05.2015 si è proposta la riduzione dei componenti il consiglio di amministrazione da 5 a 3 a seguito dei vincoli imposti dalla L.190/2014, sono state accolte le dimissioni di due consiglieri. Il 29/06/2017 è stato nominato l'amministratore unico.

Azioni da intraprendere:

- (a): Inserire uno dei progressivi già indicati nelle schede di ricognizione (02.01; 02.02).
- (b): Inserire la ragione sociale come indicata nelle schede di ricognizione (02.01; 02.02).
- (c): Indicare il tipo di partecipazione distinguendo i casi in cui la società sia partecipata direttamente, indirettamente (tramite altra società/organismo), ovvero in parte direttamente e in parte indirettamente.
- (d): Inserire l'attività svolta come indicata nelle schede di ricognizione (02.01; 02.02).
- (e): Inserire il numero medio di dipendenti come da nota integrativa al bilancio.
- (f): Inserire la voce B9 del Conto economico.
- (g): Inserire il risultato d'esercizio al netto delle imposte.

03. REQUISITI TESTO UNICO DELLE SOCIETÀ A PARTECIPAZIONE PUBBLICA

03.02. Condizioni art. 20, co. 2

Compilare una scheda per ciascuna società

Progressivo società partecipata: (a)

Denominazione società partecipata: (b)

Tipo partecipazione: (c)

Attività svolta: (d)

Indicare i seguenti dati con riferimento all'esercizio 2015:

Numero medio dipendenti (e)	5
Numero amministratori	3
di cui nominati dall'Ente	0
Numero componenti organo di controllo	3
di cui nominati dall'Ente	0

Importi in euro

RISULTATO D'ESERCIZIO (g)	
2015	-333.112,00
2014	-292.326,00
2013	2.506,00
2012	-206.598,00
2011	3.030,00

Importi in euro

Costo del personale (f)	184.427,00
Compensi amministratori	27.200,00
Compensi componenti organo di controllo	17.500,00

Importi in euro

FATTURATO	
2015	2.078.888,00
2014	1.554.084,00
2013	2.183.853,00
FATTURATO MEDIO	1.938.941,67

Sussistenza delle condizioni di cui all'art. 20, co. 2:

- La partecipazione societaria non rientra in alcuna delle categorie di cui all'art. 4 (art. 20, co. 2, lett. a)
- Società priva di dipendenti o con numero di amministratori superiore a quello dei dipendenti (art. 20, co. 2, lett. b)
- Svolgimento di attività analoghe o similari a quelle svolte da altre società partecipate o da enti pubblici strumentali (art. 20, co. 2, lett. c)

Indicare quali società/enti strumentali:

- Fatturato medio non superiore a 500.000 euro nel triennio precedente (art. 20, co. 2, lett. d e art. 26, co. 12-quinquies)
- Perdite in 4 dei 5 esercizi precedenti (per società che non gestiscono un servizio di interesse generale) (art. 20, co. 2, lett. e)
- Necessità di contenimento dei costi di funzionamento (art. 20, co. 2, lett. f)
- Necessità di aggregazione con altre società aventi ad oggetto le attività consentite all'art. 4 (art. 20, co. 2, lett. g)

Indicare le motivazioni della sussistenza o meno delle condizioni di cui ai punti precedenti:

La presenza di perdite di esercizio significative per gli anni 2014 e 2015 ha indotto in CdA della Fiera a sottoporre ai soci la necessità di un piano di ristrutturazione aziendale, che assicuri stabili equilibri economico-finanziari. Il Piano in questione è stato sottoposto ai soci alla fine del 2016.

Azioni da intraprendere:

Contenimento dei costi di funzionamento e di struttura e raggiungimento di uno stabile equilibrio economico-finanziario attraverso adeguato Piano di ristrutturazione aziendale.

(a): Inserire uno dei progressivi già indicati nelle schede di ricognizione (02.01; 02.02).

(b): Inserire la ragione sociale come indicata nelle schede di ricognizione (02.01; 02.02).

(c): Indicare il tipo di partecipazione distinguendo i casi in cui la società sia partecipata direttamente, indirettamente (tramite altra società/organismo), ovvero in parte direttamente e in parte indirettamente.

(d): Inserire l'attività svolta come indicata nelle schede di ricognizione (02.01; 02.02).

(e): Inserire il numero medio di dipendenti come da nota integrativa al bilancio.

(f): Inserire la voce B9 del Conto economico.

(g): Inserire il risultato d'esercizio al netto delle imposte.

03. REQUISITI TESTO UNICO DELLE SOCIETÀ A PARTECIPAZIONE PUBBLICA

03.02. Condizioni art. 20, co. 2

Compilare una scheda per ciascuna società

Progressivo società partecipata: (a)

Denominazione società partecipata: (b)

Tipo partecipazione: (c)

Attività svolta: (d)

Indicare i seguenti dati con riferimento all'esercizio 2015:

Numero medio dipendenti (e)	1
Numero amministratori	1
di cui nominati dall'Ente	0
Numero componenti organo di controllo	1
di cui nominati dall'Ente	0

Importi in euro	
Costo del personale (f)	45.336,00
Compensi amministratori	24.000,00
Compensi componenti organo di controllo	9.000,00

Importi in euro	
RISULTATO D'ESERCIZIO (g)	
2015	-73.556,00
2014	53.442,00
2013	87.851,00
2012	16.342,00
2011	6.162,00

Importi in euro	
FATTURATO	
2015	928.628,00
2014	956.148,00
2013	891.023,00
FATTURATO MEDIO	925.266,33

Sussistenza delle condizioni di cui all'art. 20, co. 2:

- La partecipazione societaria non rientra in alcuna delle categorie di cui all'art. 4 (art. 20, co. 2, lett. a)
- Società priva di dipendenti o con numero di amministratori superiore a quello dei dipendenti (art. 20, co. 2, lett. b)
- Svolgimento di attività analoghe o similari a quelle svolte da altre società partecipate o da enti pubblici strumentali (art. 20, co. 2, lett. c)

Indicare quali società/enti strumentali:

- Fatturato medio non superiore a 500.000 euro nel triennio precedente (art. 20, co. 2, lett. d e art. 26, co. 12-quinquies)
- Perdite in 4 dei 5 esercizi precedenti (per società che non gestiscono un servizio di interesse generale) (art. 20, co. 2, lett. e)
- Necessità di contenimento dei costi di funzionamento (art. 20, co. 2, lett. f)
- Necessità di aggregazione con altre società aventi ad oggetto le attività consentite all'art. 4 (art. 20, co. 2, lett. g)

Indicare le motivazioni della sussistenza o meno delle condizioni di cui ai punti precedenti:

L'evoluzione della normativa e il venir meno dell'esigenza di differenziazione societaria fra le società strumentali e quelle che svolgono servizi pubblici locali, a rilevanza economica o di interesse generale, pone all'attenzione la possibilità di analizzare un'aggregazione fra Forlì Città Solare S.r.l. e Forlì Mobilità Integrata S.r.l., tenuto conto dell'appartenenza delle due società allo stesso gruppo (Livia Tellus Romagna Holding S.p.A.) e delle sperimentazioni già avviate per attuare sinergie gestionali.

Azioni da intraprendere:

Redazione di Progetto di Aggregazione delle Società FCS e FMI, previo Studio di Fattibilità finalizzato all'individuazione delle soluzioni tecniche più opportune.
Le prime risultanze attestano la possibilità e l'opportunità di prefigurare la fusione per incorporazione di FCS in FMI, per ragioni tecniche e fiscali.

(a): Inserire uno dei progressivi già indicati nelle schede di ricognizione (02.01; 02.02).

(b): Inserire la ragione sociale come indicata nelle schede di ricognizione (02.01; 02.02).

(c): Indicare il tipo di partecipazione distinguendo i casi in cui la società sia partecipata direttamente, indirettamente (tramite altra società/organismo), ovvero in parte direttamente e in parte indirettamente.

(d): Inserire l'attività svolta come indicata nelle schede di ricognizione (02.01; 02.02).

(e): Inserire il numero medio di dipendenti come da nota integrativa al bilancio.

(f): Inserire la voce B9 del Conto economico.

(g): Inserire il risultato d'esercizio al netto delle imposte.

03. REQUISITI TESTO UNICO DELLE SOCIETÀ A PARTECIPAZIONE PUBBLICA

03.02. Condizioni art. 20, co. 2

Compilare una scheda per ciascuna società

Progressivo società partecipata: (a)

Denominazione società partecipata: (b)

Tipo partecipazione: (c)

Attività svolta: (d)

Indicare i seguenti dati con riferimento all'esercizio 2015:

Numero medio dipendenti (e)	19
Numero amministratori	1
di cui nominati dall'Ente	0
Numero componenti organo di controllo	1
di cui nominati dall'Ente	0

Importi in euro

RISULTATO D'ESERCIZIO (g)	
2015	21.856,00
2014	12.017,00
2013	6.354,00
2012	2.877,00
2011	0,00

Importi in euro

Costo del personale (f)	751.699,00
Compensi amministratori	8.000,00
Compensi componenti organo di controllo	7.000,00

Importi in euro

FATTURATO	
2015	3.006.706,00
2014	2.985.624,00
2013	2.632.316,00
FATTURATO MEDIO	2.874.882,00

Sussistenza delle condizioni di cui all'art. 20, co. 2:

- La partecipazione societaria non rientra in alcuna delle categorie di cui all'art. 4 (art. 20, co. 2, lett. a)
- Società priva di dipendenti o con numero di amministratori superiore a quello dei dipendenti (art. 20, co. 2, lett. b)
- Svolgimento di attività analoghe o similari a quelle svolte da altre società partecipate o da enti pubblici strumentali (art. 20, co. 2, lett. c)

Indicare quali società/enti strumentali:

- Fatturato medio non superiore a 500.000 euro nel triennio precedente (art. 20, co. 2, lett. d e art. 26, co. 12-quinquies)
- Perdite in 4 dei 5 esercizi precedenti (per società che non gestiscono un servizio di interesse generale) (art. 20, co. 2, lett. e)
- Necessità di contenimento dei costi di funzionamento (art. 20, co. 2, lett. f)
- Necessità di aggregazione con altre società aventi ad oggetto le attività consentite all'art. 4 (art. 20, co. 2, lett. g)

Indicare le motivazioni della sussistenza o meno delle condizioni di cui ai punti precedenti:

L'evoluzione della normativa e il venir meno dell'esigenza di differenziazione societaria fra le società strumentali e quelle che svolgono servizi pubblici locali, a rilevanza economica o di interesse generale, pone all'attenzione la possibilità di analizzare un'aggregazione fra Forlì Città Solare S.r.l. e Forlì Mobilità Integrata S.r.l., tenuto conto dell'appartenenza delle due società allo stesso gruppo (Livia Tellus Romagna Holding S.p.A.) e delle sperimentazioni già avviate per attuare sinergie gestionali.

Azioni da intraprendere:

Redazione di Progetto di Aggregazione delle Società FCS e FMI, previo Studio di Fattibilità finalizzato all'individuazione delle soluzioni tecniche più opportune.
Le prime risultanze attestano la possibilità e l'opportunità di prefigurare la fusione per incorporazione di FCS in FMI, per ragioni tecniche e fiscali.

(a): Inserire uno dei progressivi già indicati nelle schede di ricognizione (02.01; 02.02).

(b): Inserire la ragione sociale come indicata nelle schede di ricognizione (02.01; 02.02).

(c): Indicare il tipo di partecipazione distinguendo i casi in cui la società sia partecipata direttamente, indirettamente (tramite altra società/organismo), ovvero in parte direttamente e in parte indirettamente.

(d): Inserire l'attività svolta come indicata nelle schede di ricognizione (02.01; 02.02).

(e): Inserire il numero medio di dipendenti come da nota integrativa al bilancio.

(f): Inserire la voce B9 del Conto economico.

(g): Inserire il risultato d'esercizio al netto delle imposte.

03. REQUISITI TESTO UNICO DELLE SOCIETÀ A PARTECIPAZIONE PUBBLICA

03.02. Condizioni art. 20, co. 2

Compilare una scheda per ciascuna società

Progressivo società partecipata: (a)

Denominazione società partecipata: (b)

Tipo partecipazione: (c)

Attività svolta: (d)

Indicare i seguenti dati con riferimento all'esercizio 2015:

Numero medio dipendenti (e)	40
Numero amministratori	1
di cui nominati dall'Ente	0
Numero componenti organo di controllo	3
di cui nominati dall'Ente	0

Importi in euro

RISULTATO D'ESERCIZIO (g)	
2015	128.417,00
2014	57.796,00
2013	18.782,00
2012	93.377,00
2011	85.301,00

Importi in euro

Costo del personale (f)	2.018.199,00
Compensi amministratori	25.000,00
Compensi componenti organo di controllo	16.380,00

Importi in euro

FATTURATO	
2015	10.765.901,00
2014	10.273.451,00
2013	10.232.384,00
FATTURATO MEDIO	10.423.912,00

Sussistenza delle condizioni di cui all'art. 20, co. 2:

- La partecipazione societaria non rientra in alcuna delle categorie di cui all'art. 4 (art. 20, co. 2, lett. a)
- Società priva di dipendenti o con numero di amministratori superiore a quello dei dipendenti (art. 20, co. 2, lett. b)
- Svolgimento di attività analoghe o similari a quelle svolte da altre società partecipate o da enti pubblici strumentali (art. 20, co. 2, lett. c)

Indicare quali società/enti strumentali:

- Fatturato medio non superiore a 500.000 euro nel triennio precedente (art. 20, co. 2, lett. d e art. 26, co. 12-quinquies)
- Perdite in 4 dei 5 esercizi precedenti (per società che non gestiscono un servizio di interesse generale) (art. 20, co. 2, lett. e)
- Necessità di contenimento dei costi di funzionamento (art. 20, co. 2, lett. f)
- Necessità di aggregazione con altre società aventi ad oggetto le attività consentite all'art. 4 (art. 20, co. 2, lett. g)

Indicare le motivazioni della sussistenza o meno delle condizioni di cui ai punti precedenti:

La società rispetta i parametri indicati e non si riscontrano elementi per una razionalizzazione ai sensi art.20

Azioni da intraprendere:

- (a): Inserire uno dei progressivi già indicati nelle schede di ricognizione (02.01; 02.02).
- (b): Inserire la ragione sociale come indicata nelle schede di ricognizione (02.01; 02.02).
- (c): Indicare il tipo di partecipazione distinguendo i casi in cui la società sia partecipata direttamente, indirettamente (tramite altra società/organismo), ovvero in parte direttamente e in parte indirettamente.
- (d): Inserire l'attività svolta come indicata nelle schede di ricognizione (02.01; 02.02).
- (e): Inserire il numero medio di dipendenti come da nota integrativa al bilancio.
- (f): Inserire la voce B9 del Conto economico.
- (g): Inserire il risultato d'esercizio al netto delle imposte.

03. REQUISITI TESTO UNICO DELLE SOCIETÀ A PARTECIPAZIONE PUBBLICA

03.02. Condizioni art. 20, co. 2

Compilare una scheda per ciascuna società

Progressivo società partecipata: (a)

Denominazione società partecipata: (b)

Tipo partecipazione: (c)

Attività svolta: (d)

Indicare i seguenti dati con riferimento all'esercizio 2015:

Numero medio dipendenti (e)	146
Numero amministratori	5
di cui nominati dall'Ente	0
Numero componenti organo di controllo	3
di cui nominati dall'Ente	0

Importi in euro

Costo del personale (f)	7.987.450,00
Compensi amministratori	132.269,00
Compensi componenti organo di controllo	48.682,00

Importi in euro

RISULTATO D'ESERCIZIO (g)	
2015	6.865.320,00
2014	9.335.705,00
2013	9.974.557,00
2012	6.073.882,00
2011	3.630.915,00

Importi in euro

FATTURATO	
2015	50.812.164,00
2014	52.979.960,00
2013	53.995.924,00
FATTURATO MEDIO	52.596.016,00

Sussistenza delle condizioni di cui all'art. 20, co. 2:

- La partecipazione societaria non rientra in alcuna delle categorie di cui all'art. 4 (art. 20, co. 2, lett. a)
- Società priva di dipendenti o con numero di amministratori superiore a quello dei dipendenti (art. 20, co. 2, lett. b)
- Svolgimento di attività analoghe o similari a quelle svolte da altre società partecipate o da enti pubblici strumentali (art. 20, co. 2, lett. c)

Indicare quali società/enti strumentali:

- Fatturato medio non superiore a 500.000 euro nel triennio precedente (art. 20, co. 2, lett. d e art. 26, co. 12-quinquies)
- Perdite in 4 dei 5 esercizi precedenti (per società che non gestiscono un servizio di interesse generale) (art. 20, co. 2, lett. e)
- Necessità di contenimento dei costi di funzionamento (art. 20, co. 2, lett. f)
- Necessità di aggregazione con altre società aventi ad oggetto le attività consentite all'art. 4 (art. 20, co. 2, lett. g)

Indicare le motivazioni della sussistenza o meno delle condizioni di cui ai punti precedenti:

La Società non presenta elementi che richiedano interventi di razionalizzazione ai sensi dell'art. 20.

Azioni da intraprendere:

- (a): Inserire uno dei progressivi già indicati nelle schede di ricognizione (02.01; 02.02).
- (b): Inserire la ragione sociale come indicata nelle schede di ricognizione (02.01; 02.02).
- (c): Indicare il tipo di partecipazione distinguendo i casi in cui la società sia partecipata direttamente, indirettamente (tramite altra società/organismo), ovvero in parte direttamente e in parte indirettamente.
- (d): Inserire l'attività svolta come indicata nelle schede di ricognizione (02.01; 02.02).
- (e): Inserire il numero medio di dipendenti come da nota integrativa al bilancio.
- (f): Inserire la voce B9 del Conto economico.
- (g): Inserire il risultato d'esercizio al netto delle imposte.

03. REQUISITI TESTO UNICO DELLE SOCIETÀ A PARTECIPAZIONE PUBBLICA

03.02. Condizioni art. 20, co. 2

Compilare una scheda per ciascuna società

Progressivo società partecipata: (a)

Denominazione società partecipata: (b)

Tipo partecipazione: (c)

Attività svolta: (d)

Indicare i seguenti dati con riferimento all'esercizio 2015:

Numero medio dipendenti (e)	64
Numero amministratori	9
di cui nominati dall'Ente	0
Numero componenti organo di controllo	3
di cui nominati dall'Ente	0

Importi in euro

RISULTATO D'ESERCIZIO (g)	
2015	4.629.311,00
2014	5.715.939,00
2013	5.038.814,00
2012	5.023.257,00
2011	5.953.820,00

Importi in euro

Costo del personale (f)	3.311.447,00
Compensi amministratori	217.087,00
Compensi componenti organo di controllo	56.920,00

Importi in euro

FATTURATO	
2015	28.010.170,00
2014	26.241.190,00
2013	24.575.625,00
FATTURATO MEDIO	26.275.661,67

Sussistenza delle condizioni di cui all'art. 20, co. 2:

- La partecipazione societaria non rientra in alcuna delle categorie di cui all'art. 4 (art. 20, co. 2, lett. a)
- Società priva di dipendenti o con numero di amministratori superiore a quello dei dipendenti (art. 20, co. 2, lett. b)
- Svolgimento di attività analoghe o similari a quelle svolte da altre società partecipate o da enti pubblici strumentali (art. 20, co. 2, lett. c)

Indicare quali società/enti strumentali:

- Fatturato medio non superiore a 500.000 euro nel triennio precedente (art. 20, co. 2, lett. d e art. 26, co. 12-quinquies)
- Perdite in 4 dei 5 esercizi precedenti (per società che non gestiscono un servizio di interesse generale) (art. 20, co. 2, lett. e)
- Necessità di contenimento dei costi di funzionamento (art. 20, co. 2, lett. f)
- Necessità di aggregazione con altre società aventi ad oggetto le attività consentite all'art. 4 (art. 20, co. 2, lett. g)

Indicare le motivazioni della sussistenza o meno delle condizioni di cui ai punti precedenti:

La Società non presenta elementi che richiedano interventi di razionalizzazione ai sensi dell'art. 20.

Azioni da intraprendere:

- (a): Inserire uno dei progressivi già indicati nelle schede di ricognizione (02.01; 02.02).
- (b): Inserire la ragione sociale come indicata nelle schede di ricognizione (02.01; 02.02).
- (c): Indicare il tipo di partecipazione distinguendo i casi in cui la società sia partecipata direttamente, indirettamente (tramite altra società/organismo), ovvero in parte direttamente e in parte indirettamente.
- (d): Inserire l'attività svolta come indicata nelle schede di ricognizione (02.01; 02.02).
- (e): Inserire il numero medio di dipendenti come da nota integrativa al bilancio.
- (f): Inserire la voce B9 del Conto economico.
- (g): Inserire il risultato d'esercizio al netto delle imposte.

03. REQUISITI TESTO UNICO DELLE SOCIETÀ A PARTECIPAZIONE PUBBLICA

03.02. Condizioni art. 20, co. 2

Compilare una scheda per ciascuna società

Progressivo società partecipata: (a)

Denominazione società partecipata: (b)

Tipo partecipazione: (c)

Attività svolta: (d)

Indicare i seguenti dati con riferimento all'esercizio 2015:

Numero medio dipendenti (e)	960
Numero amministratori	5
di cui nominati dall'Ente	0
Numero componenti organo di controllo	3
di cui nominati dall'Ente	0

Importi in euro

RISULTATO D'ESERCIZIO (g)	
2015	495.463,00
2014	128.946,00
2013	-298.860,00
2012	-1.941.900,00
2011	-2.411.837,00

Importi in euro

Costo del personale (f)	41.030.008,00
Compensi amministratori	78.875,00
Compensi componenti organo di controllo	37.616,00

Importi in euro

FATTURATO	
2015	83.697.843,00
2014	84.351.928,00
2013	83.124.424,00
FATTURATO MEDIO	83.724.731,67

Sussistenza delle condizioni di cui all'art. 20, co. 2:

- La partecipazione societaria non rientra in alcuna delle categorie di cui all'art. 4 (art. 20, co. 2, lett. a)
- Società priva di dipendenti o con numero di amministratori superiore a quello dei dipendenti (art. 20, co. 2, lett. b)
- Svolgimento di attività analoghe o similari a quelle svolte da altre società partecipate o da enti pubblici strumentali (art. 20, co. 2, lett. c)

Indicare quali società/enti strumentali:

- Fatturato medio non superiore a 500.000 euro nel triennio precedente (art. 20, co. 2, lett. d e art. 26, co. 12-quinquies)
- Perdite in 4 dei 5 esercizi precedenti (per società che non gestiscono un servizio di interesse generale) (art. 20, co. 2, lett. e)
- Necessità di contenimento dei costi di funzionamento (art. 20, co. 2, lett. f)
- Necessità di aggregazione con altre società aventi ad oggetto le attività consentite all'art. 4 (art. 20, co. 2, lett. g)

Indicare le motivazioni della sussistenza o meno delle condizioni di cui ai punti precedenti:

La Società rispetta i parametri indicati.

Azioni da intraprendere:

- (a): Inserire uno dei progressivi già indicati nelle schede di ricognizione (02.01; 02.02).
- (b): Inserire la ragione sociale come indicata nelle schede di ricognizione (02.01; 02.02).
- (c): Indicare il tipo di partecipazione distinguendo i casi in cui la società sia partecipata direttamente, indirettamente (tramite altra società/organismo), ovvero in parte direttamente e in parte indirettamente.
- (d): Inserire l'attività svolta come indicata nelle schede di ricognizione (02.01; 02.02).
- (e): Inserire il numero medio di dipendenti come da nota integrativa al bilancio.
- (f): Inserire la voce B9 del Conto economico.
- (g): Inserire il risultato d'esercizio al netto delle imposte.

03. REQUISITI TESTO UNICO DELLE SOCIETÀ A PARTECIPAZIONE PUBBLICA

03.02. Condizioni art. 20, co. 2

Compilare una scheda per ciascuna società

Progressivo società partecipata: (a)

Denominazione società partecipata: (b)

Tipo partecipazione: (c)

Attività svolta: (d)

Indicare i seguenti dati con riferimento all'esercizio 2015:

Numero medio dipendenti (e)	17
Numero amministratori	3
di cui nominati dall'Ente	0
Numero componenti organo di controllo	1
di cui nominati dall'Ente	0

Importi in euro

RISULTATO D'ESERCIZIO (g)	
2015	22.222,00
2014	14.853,00
2013	36.401,00
2012	22.973,00
2011	16.029,00

Importi in euro

Costo del personale (f)	778.887,00
Compensi amministratori	9.886,00
Compensi componenti organo di controllo	4.908,00

Importi in euro

FATTURATO	
2015	1.897.938,00
2014	2.690.977,00
2013	2.554.546,00
FATTURATO MEDIO	2.381.153,67

Sussistenza delle condizioni di cui all'art. 20, co. 2:

- La partecipazione societaria non rientra in alcuna delle categorie di cui all'art. 4 (art. 20, co. 2, lett. a)
- Società priva di dipendenti o con numero di amministratori superiore a quello dei dipendenti (art. 20, co. 2, lett. b)
- Svolgimento di attività analoghe o simili a quelle svolte da altre società partecipate o da enti pubblici strumentali (art. 20, co. 2, lett. c)

Indicare quali società/enti strumentali:

- Fatturato medio non superiore a 500.000 euro nel triennio precedente (art. 20, co. 2, lett. d e art. 26, co. 12-quinquies)
- Perdite in 4 dei 5 esercizi precedenti (per società che non gestiscono un servizio di interesse generale) (art. 20, co. 2, lett. e)
- Necessità di contenimento dei costi di funzionamento (art. 20, co. 2, lett. f)
- Necessità di aggregazione con altre società aventi ad oggetto le attività consentite all'art. 4 (art. 20, co. 2, lett. g)

Indicare le motivazioni della sussistenza o meno delle condizioni di cui ai punti precedenti:

La Società non presenta elementi che richiedano interventi di razionalizzazione ai sensi dell'art. 20.

Azioni da intraprendere:

- (a): Inserire uno dei progressivi già indicati nelle schede di ricognizione (02.01; 02.02).
- (b): Inserire la ragione sociale come indicata nelle schede di ricognizione (02.01; 02.02).
- (c): Indicare il tipo di partecipazione distinguendo i casi in cui la società sia partecipata direttamente, indirettamente (tramite altra società/organismo), ovvero in parte direttamente e in parte indirettamente.
- (d): Inserire l'attività svolta come indicata nelle schede di ricognizione (02.01; 02.02).
- (e): Inserire il numero medio di dipendenti come da nota integrativa al bilancio.
- (f): Inserire la voce B9 del Conto economico.
- (g): Inserire il risultato d'esercizio al netto delle imposte.

03. REQUISITI TESTO UNICO DELLE SOCIETÀ A PARTECIPAZIONE PUBBLICA

03.02. Condizioni art. 20, co. 2

Compilare una scheda per ciascuna società

Progressivo società partecipata: (a)

Denominazione società partecipata: (b)

Tipo partecipazione: (c)

Attività svolta: (d)

Indicare i seguenti dati con riferimento all'esercizio 2015:

Numero medio dipendenti (e)	2
Numero amministratori	3
di cui nominati dall'Ente	0
Numero componenti organo di controllo	3
di cui nominati dall'Ente	0

Importi in euro

RISULTATO D'ESERCIZIO (g)	
2015	2.245.722,00
2014	2.446.895,00
2013	2.807.760,00
2012	2.959.466,00
2011	1.648.224,00

Importi in euro

Costo del personale (f)	136.170,00
Compensi amministratori	47.126,00
Compensi componenti organo di controllo	33.681,00

Importi in euro

FATTURATO	
2015	8.790.071,00
2014	9.368.839,00
2013	9.157.645,00
FATTURATO MEDIO	9.105.518,33

Sussistenza delle condizioni di cui all'art. 20, co. 2:

- La partecipazione societaria non rientra in alcuna delle categorie di cui all'art. 4 (art. 20, co. 2, lett. a)
- Società priva di dipendenti o con numero di amministratori superiore a quello dei dipendenti (art. 20, co. 2, lett. b)
- Svolgimento di attività analoghe o simili a quelle svolte da altre società partecipate o da enti pubblici strumentali (art. 20, co. 2, lett. c)

Indicare quali società/enti strumentali:

- Fatturato medio non superiore a 500.000 euro nel triennio precedente (art. 20, co. 2, lett. d e art. 26, co. 12-quinquies)
- Perdite in 4 dei 5 esercizi precedenti (per società che non gestiscono un servizio di interesse generale) (art. 20, co. 2, lett. e)
- Necessità di contenimento dei costi di funzionamento (art. 20, co. 2, lett. f)
- Necessità di aggregazione con altre società aventi ad oggetto le attività consentite all'art. 4 (art. 20, co. 2, lett. g)

Indicare le motivazioni della sussistenza o meno delle condizioni di cui ai punti precedenti:

Il numero di amministratori (3) è superiore al numero di dipendenti (2). Come indicato nel precedente piano di razionalizzazione si è confermato il mantenimento della partecipazione in considerazione di quanto indicato dalla Corte dei Conti Lombardia sez.controllo con deliberazione n. 424 del 16.11.2015: il presidente del Consiglio di Amministrazione, al fine di contenere i costi del personale, svolge anche compiti operativi.

Con l'aggiudicazione della gara per l'affidamento del servizio di distribuzione gas e successiva sottoscrizione del contratto di servizio con il gestore affidatario, la Società dovrà compiere tutte le attività di verifica e controllo tecnico/amministrativo previste anche dal Contratto di Servizio. Pertanto sarà necessario procedere alla copertura dei profili tecnici dei posti vacanti in pianta organica, al fine di esercitare al meglio la funzione di controllo sul contratto stesso e sullo sviluppo delle reti, così come previsto dalla normativa. In tal modo le previsioni di cui alla lettera b) del comma 2 dell'art. 20 verranno rispettate, così come è già oggi rappresentato nella pianta organica, approvata e vigente, ancorchè non interamente coperta.

Azioni da intraprendere:

(a): Inserire uno dei progressivi già indicati nelle schede di ricognizione (02.01; 02.02).

(b): Inserire la ragione sociale come indicata nelle schede di ricognizione (02.01; 02.02).

(c): Indicare il tipo di partecipazione distinguendo i casi in cui la società sia partecipata direttamente, indirettamente (tramite altra società/organismo), ovvero in parte direttamente e in parte indirettamente.

(d): Inserire l'attività svolta come indicata nelle schede di ricognizione (02.01; 02.02).

(e): Inserire il numero medio di dipendenti come da nota integrativa al bilancio.

(f): Inserire la voce B9 del Conto economico.

(g): Inserire il risultato d'esercizio al netto delle imposte.

04. MANTENIMENTO SENZA INTERVENTI DI RAZIONALIZZAZIONE

Compilare un record per ciascuna partecipazione che si intende mantenere senza interventi di razionalizzazione

Progressivo A	Denominazione società B	Tipo di partecipazione C	Attività svolta D	% Quota di partecipazione E	Motivazioni della scelta F
Dir_2 e Ind_5	HERA S.p.A.	sia diretta che indiretta	Azienda di SPL	0,0567	La Società è quotata in borsa. Svolge servizi pubblici locali a rilevanza economica nei settori del SII, della distribuzione del gas e dell'ambiente, ricompresi tra quelli da affidare per il tramite dell'Ente di Governo d'Ambito. Non necessita di alcun intervento di razionalizzazione.
Dir_3	Lepida spa	Diretta	Realizzazione e gestione della rete regionale a banda larga delle pubbliche amministrazioni ai sensi dell'art.9 comma 1 L.R.11/2004	0,0016	Considerato il rispetto dei parametri indicati all'art. 24, comma 1, TUSP, si prevede di mantenere la partecipazione, in quanto la società svolge attività strettamente necessaria per il perseguimento delle finalità istituzionali dell'Ente come indicato anche negli obiettivi di programmazione strategica dell'Ente, per partecipare agli obiettivi della rete privata delle pubbliche amministrazioni dell'Emilia Romagna come previsto nella L.R. n. 11/2004 e usufruire dei vantaggi relativi all'erogazione dei servizi per i soci e la comunità di riferimento tra le attività: - progettazione, sviluppo, realizzazione, esercizio e monitoraggio della Rete geografica Lepida, delle Reti MAN, delle Reti wireless, della Rete ERrete e delle iniziative contro il Digital Divide;- progettazione, sviluppo, realizzazione, esercizio e monitoraggio dei Datacenter della PA sul territorio regionale; - realizzazione infrastrutture di telecomunicazioni per scuole comunali e altre sedi di interesse pubblico. La Regione Emilia-Romagna, in attuazione di quanto disposto dalla Legge 190/2014 (legge di stabilità 2015), ha definito, con la DGR 924 del 13 luglio 2015, i criteri e gli indirizzi da seguire per la razionalizzazione delle partecipazioni societarie regionali. Ha successivamente, con la DGR 514 dell'11 aprile 2016, stabilito il percorso di semplificazione, riordino e razionalizzazione di tali partecipazioni, individuando le società nelle quali mantenere la partecipazione e quelle nelle quali intende dismettere la partecipazione. A partire dal mese di maggio 2016 ha, pertanto, intrapreso le azioni necessarie per dare inizio a quanto previsto nella DGR 514/2016. Il percorso definito per l'attuazione del riordino prevede alcuni passaggi riferiti alle 7 società in house providing della Regione, tra cui per Lepida S.p.a. la fusione con la società in house Cup 2000 S.c.p.a.. Con DGR 2326 del 21 dicembre 2016 si è dato conto delle attività già intraprese e di quelle da porre in essere per dare attuazione al piano di semplificazione, riordino e razionalizzazione definito con DGR 514/2016.
Dir_4	Livia Tellus Romagna Holding S.p.A.	Diretta	Holding delle partecipazioni	1,3223	La Società svolge una delle attività previste dall'art. 4 in quanto risponde al comma 1 "finalità istituzionali" ed è strettamente necessaria per le attività di cui al comma 2, lett. d, svolgendo attività di Holding delle partecipazioni in società che svolgono servizi o producono beni di interesse generale indispensabili per il territorio gestito. La Società rispetta i parametri di cui all'art. 5: - Convenienza economica: la società non assorbe risorse finanziarie dai Soci, in quanto non vengono erogati contributi; eventuali affidamenti possono essere fatti in modo diretto, in quanto la società è configurata quale in house; distribuisce dividendi ai Soci; -Rispetto principi efficienza, efficacia, economicità: il rispetto di tali principi è verificato dai Soci attraverso la valutazione e l'approvazione di budget, bilanci di esercizio e verifiche infrannuali, attraverso le forme di governance che garantiscono il "controllo analogo congiunto". Nei documenti di programmazione e di bilancio vengono rendicontati gli obiettivi e gli indirizzi assegnati dai Soci; -Gestione diretta o esternalizzata del sv: non applicabile, in relazione alla natura strettamente strumentale della società; -Compatibilità con la disciplina in materia di aiuti di Stato: per quanto espresso, emerge l'adeguatezza rispetto alla disciplina europea in materia. Con riferimento alla scheda 3.02, relativa alle previsioni dell'art. 20, c. 2, si specifica che non ricorrono le condizioni ivi indicate: la partecipazione rientra nelle categorie ex art. 4, il numero di amministratori non è superiore a quello dei dipendenti, non esistono altre società o enti partecipati che svolgano attività analoghe o similari, il fatturato medio è superiore a quanto richiesto, non si sono verificate perdite in 4 dei 5 esercizi precedenti i costi di funzionamento sono adeguati, non vi è quindi necessità di aggregazione con altre società.
Dir_5	Società per l'affitto società consortile a r.l.	Diretta	Interventi finalizzati ad affrontare l'emergenza abitativa e ad incrementare la dotazione di alloggi per l'affitto da destinare a talune categorie sociali	5,0000	La società concorre allo svolgimento delle funzioni del Comune nei settori organici dei servizi alla persona e alla comunità. La società ha lo scopo di assistere e favorire i soci consorziati provvedendo a promuovere, agevolare e coordinare per conto dei consorziati l'espletamento di servizi volti alla promozione di interventi finalizzati ad affrontare l'emergenza abitativa e ad incrementare la dotazione di alloggi per l'affitto da destinare a talune categorie sociali tra le quali i lavoratori stranieri o comunque in mobilità, provenienti da altre zone del paese. Tale servizio è strategico per il territorio e non può essere svolto direttamente dai Comuni aderenti alla società senza che si registrino duplicazioni di costi e inefficienze. La Società opera su scala territoriale sovracomunale e vede la compartecipazione di soggetti privati che concorrono alla realizzazione degli interventi di agevolazione all'abitare. Dispone di un know how di professionalità e esperienza non replicabile alle stesse condizioni in altra forma organizzativa e a gestione diretta. Non vengono erogati contributi, ma solo il fondo consortile, deliberato dai Soci. Art. 20, c. 2, si specifica che non ricorrono le condizioni indicate: la partecipazione rientra nelle categorie ex art. 4, il n. di amministratori non è sup. a quello dei dipendenti, non esistono altre società/enti partecipati che svolgano attività analoghe o similari, il fatturato medio è superiore a quanto richiesto, non si sono verificate perdite in 4 dei 5 esercizi preced., i costi di funzionamento sono adeguati, non vi è quindi necessità di aggregazione con altre società. Il Comune intende procedere comunque ad un approfondimento circa le prospettive e le verifiche di eventuali azioni di razionalizzazione anche riguardo diversi modelli gestionali possibili per assicurare continuità nell'assolvimento delle funzioni considerate strategiche.

Ind_4	Forlifarma spa	Indiretta	Gestione farmacie comunali	1,3223	<p>La Società svolge una delle attività previste dall'art. 4 (risponde al comma 1 "finalità istituzionali" ed è strettamente necessaria per le attività di cui al comma 2, lett. a), svolgendo l'attività di gestione delle farmacie comunali.</p> <p>La Soc. rispetta i parametri di cui all'art. 5, in quanto:</p> <p>-Convenienza economica: la società non assorbe risorse finanziarie dai Soci, non venendo erogati contributi; eventuali affidamenti possono essere affidati in modo diretto, in quanto è configurata con società in house;</p> <p>-Rispetto principi efficienza, efficacia, economicità: il rispetto di tali principi è verificato dai Soci attraverso la valutazione e l'approvazione di budget, bilanci di esercizio e verifiche infrannuali, attraverso le forme di governance che garantiscono il "controllo analogo congiunto". Nei documenti di programmazione e di bilancio vengono rendicontati gli obiettivi e gli indirizzi assegnati dai Soci;</p> <p>-Gestione diretta o esternalizzata del sv: Forlifarma gestisce 8 farmacie comunali ed eroga al Comune di Forlì un canone annuo di concessione. Verificata la convenienza economica della gestione tramite società anziché forme alternative, mantenere parte del servizio farmaceutico in capo ad una società pubblica, permette di attuare politiche in campo farmaceutico, con particolare attenzione alle esigenze dei cittadini più svantaggiati, e garantisce alla collettività la presenza di una alternativa al possibile oligopolio delle farmacie private;</p> <p>-Compatibilità con la disciplina in materia di aiuti di Stato: per quanto espresso emerge l'adeguatezza in merito al rispetto della normativa.</p> <p>Con riferimento alla scheda 3.02, relativa alle previsioni di cui all'art. 20, c. 2, si ribadisce che non ricorrono le condizioni ivi indicate: la partecipazione rientra nelle categorie ex art. 4, il numero di amministratori non è superiore al n. dei dipendenti, non esistono altre società o enti partecipati che svolgano attività analoghe o similari, il fatturato medio è superiore a quanto richiesto, non sono state registrate perdite negli esercizi precedenti, i costi di funzionamento sono adeguati e non vi è necessità di aggregazione con altre Società.</p>
Ind_6	ROMAGNA ACQUE - SOCIETA' DELLE FONTI S.p.A.	Indiretta	Affidataria del servizio pubblico interente il Servizio Idrico Integrato	0,2125	<p>Considerato il rispetto dei parametri indicati all'art. 24, co.1 TUSP, si prevede di mantenere la partecipazione societaria in quanto necessaria per il perseguimento delle finalità istituzionali dell'Ente: la partecipazione è tale da garantire le condizioni di accessibilità fisica ed economica, continuità, non discriminazione, qualità e sicurezza necessarie per assicurare la soddisfazione dei bisogni della comunità amministrata. Il servizio pubblico afferente il SII è affidato direttamente dall'Ente di Governo d'Ambito. La società svolge una delle attività previste dall'art. 4 in quanto risponde al comma 1 "finalità istituzionali" ed è strettamente necessaria per le attività di cui al comma 2, lett. a). La Società rispetta i parametri di cui all'art. 5:</p> <p>-Convenienza economica: la società non assorbe risorse finanziarie dai Soci; in base alla convenzione con ATERSIR, ha accettato, autorizzata dai Soci, rinunce per il periodo regolatorio 2016/2019 per 20,2 mln di euro, che rappresentano un beneficio economico tariffario del SII per gli utenti finali degli ambiti territoriali delle 3 province romagnole;</p> <p>-Rispetto principi efficienza, efficacia, economicità: il rispetto di tali principi è verificato dai Soci attraverso la valutazione e l'approv. di budget, bilanci di esercizio e verifiche infrannuali, attraverso le forme di governance che garantiscono il controllo analogo congiunto. Nei documenti di programm. e di bilancio vengono rendicontati gli obiettivi e gli indirizzi assegnati dai Soci;</p> <p>-Gestione diretta o esternalizzata del sv: verificata la convenienza economica della gestione tramite società anziché forme alternative, per disposizione normativa il SII non può essere oggetto di gestione diretta da parte degli enti pubblici;</p> <p>-Compatibilità con la disciplina in materia di aiuti di Stato: per quanto espresso, emerge l'adeguatezza rispetto alla disciplina europea in materia.</p> <p>Con riferimento alle previsioni dell'art. 20, c. 2, si specifica che non ricorrono le cond. ivi indicate: la partecipazione rientra nelle categorie ex art. 4, il n. di amministratori non è sup. a quello dei dipendenti, non esistono altre società/enti partecipati che svolgano attività analoghe o similari, il fatturato medio è superiore a quanto richiesto, non si sono verificate perdite in 4 dei 5 esercizi preced., i costi di funzionamento sono adeguati, non vi è quindi necessità di aggregazione con altre società.</p>
Ind_7	SAPIR S.p.A.	Indiretta	Terminal operator portuale	0,0023	<p>La Società svolge una delle attività previste dall'art. 4 in quanto risponde al comma 1 "finalità istituzionali" ed è strategica per le attività di cui al comma 2, lett. a), svolgendo attività di gestione del porto di Ravenna, struttura di interesse regionale, servizio generale a libero mercato, importante per lo sviluppo economico del territorio.</p> <p>La Società rispetta i parametri di cui all'art. 5:</p> <p>-Convenienza economica: la società non assorbe risorse finanziarie dai Soci;</p> <p>-Rispetto principi efficienza, efficacia, economicità: il rispetto di tali principi è verificato dagli enti soci attraverso l'approvazione del bilancio di esercizio; la società è in utile e distribuisce dividendi;</p> <p>-Gestione diretta o esternalizzata del sv: Sapir gestisce il più grande Terminal Operator del porto di Ravenna. Le attività principali sono quelle di imbarco, sbarco e stoccaggio merci ed è una società strategica per il territorio;</p> <p>-Compatibilità con la disciplina in materia di aiuti di Stato: per quanto espresso, emerge l'adeguatezza rispetto alla disciplina europea in materia. Con riferimento alla scheda 3.02, relativa alle previsioni dell'art. 20, c. 2, si specifica che non ricorrono le condizioni ivi indicate: la partecipazione rientra nelle categorie ex art. 4, il numero di amministratori non è sup. a quello dei dipendenti, non esistono altre società o enti partecipati che svolgano attività analoghe o similari, il fatturato medio è superiore a quanto richiesto, non si sono verificate perdite in 4 dei 5 esercizi precedenti, i costi di funzionamento sono adeguati, non vi è quindi necessità di aggregazione con altre società.</p>

Ind_8	START ROMAGNA S.p.A.	Indiretta	Gestore Trasporto Pubblico Locale	0,2307	<p>La Società svolge una delle attività previste dall'art. 4 in quanto risponde al comma 1 "finalità istituzionali" ed è strettamente necessaria per le attività di cui al comma 2, lett. a, svolgendo attività SPL - Trasporto pubblico.</p> <p>La Società rispetta i parametri di cui all'art. 5:</p> <ul style="list-style-type: none"> - Convenienza economica: la società non assorbe risorse finanziarie dai Soci; - Rispetto principi efficienza, efficacia, economicità: il rispetto di tali principi è verificato dai Soci, tramite la Holding LTRH, attraverso la valutazione e l'approvazione di budget, bilanci di esercizio e verifiche infrannuali. Nei documenti di programmazione e di bilancio vengono rendicontati gli obiettivi e gli indirizzi assegnati dai Soci; - Gestione diretta o esternalizzata del sv: verificata la convenienza economica della gestione tramite società anziché forme alternative, la società è affidataria di servizio pubblico locale tramite gara; - Compatibilità con la disciplina in materia di aiuti di Stato: per quanto espresso, emerge l'adeguatezza rispetto alla disciplina europea in materia. <p>Con riferimento alla scheda 3.02, relativa alle previsioni dell'art. 20, c. 2, si specifica che non ricorrono le cond. ivi indicate: la partecipazione rientra nelle categorie ex art. 4, il numero di amministratori non è sup. a quello dei dipendenti, non esistono altre società o enti partecipati che svolgano attività analoghe o similari, il fatturato medio è superiore a quanto richiesto, non si sono verificate perdite in 4 dei 5 esercizi preced., i costi di funzionamento sono adeguati, non vi è quindi necessità di aggregazione con altre società.</p>
Ind_9	TECHNE Soc. Cons. a r.l.	Indiretta	Formazione professionale orientamento nel mondo del lavoro	0,6612	<p>La Società svolge una delle attività previste dall'art. 4 in quanto risponde al comma 1 "finalità istituzionali" ed è strettamente necessaria per le attività di cui al comma 2, lett. d), svolgendo attività di formazione professionale e orientamento nel mondo del lavoro per il territorio gestito, anche come supporto nell'ambito delle azioni delle politiche di welfare.</p> <p>La Società rispetta i parametri di cui all'art. 5:</p> <ul style="list-style-type: none"> -Convenienza economica: la società non assorbe risorse finanziarie direttamente dai Soci; la Regione eroga risorse, che transitano dal Comune di Forlì, per lo svolgimento della funzione delegata della formazione professionale; tale importo è destinato a coprire il costo del personale del Comune di Forlì distaccato presso la Società. -Rispetto principi efficienza, efficacia, economicità: il rispetto di tali principi è verificato dai Soci attraverso la valutazione e l'approvazione di budget, bilanci di esercizio e verifiche infrannuali. Nei documenti di programmazione e di bilancio vengono rendicontati gli obiettivi e gli indirizzi assegnati dai Soci; -Gestione diretta o esternalizzata del sv: la Società svolge per il socio indiretto Comune di Forlì un'importante funzione di sostegno al welfare, in particolare per la formazione nelle carceri e alle persone svantaggiate, con mediazione nell'inserimento lavorativo; -Compatibilità con la disciplina in materia di aiuti di Stato: per quanto espresso, emerge l'adeguatezza rispetto alla disciplina europea in materia. <p>Con riferimento alla scheda 3.02, relativa alle previsioni dell'art. 20, c. 2, si specifica che non ricorrono le cond. ivi indicate: la partecipazione rientra nelle categorie ex art. 4, il n. di amministratori non è sup. a quello dei dipendenti, non esistono altre società/enti partecipati che svolgano attività analoghe o similari, il fatturato medio è superiore a quanto richiesto, non si sono verificate perdite in 4 dei 5 esercizi preced., i costi di funzionamento sono adeguati, non vi è quindi necessità di aggregazione con altre società.</p>
Ind_10	UNICA RETI S.p.A.	Indiretta	Amministra le reti e gli impianti essenziali per l'erogazione dei servizi pubblici (idrico e gas), ai sensi dell'art. 113, comma 13, del D.Lgs. n. 267/2000	0,6800	<p>La Società svolge una delle attività previste dall'art. 4, in quanto risponde al comma 1 "finalità istituzionali" ed è strettamente necessaria per le attività di cui al comma 2, lett. d), essendo affidataria delle reti del SII e del gas, ai sensi dell'art. 113 del D.Lgs. n. 267/2000. Svolge anche il ruolo di stazione appaltante per la prossima gara di affidamento del servizio gas per l'ambito territoriale individuato.</p> <p>La Società rispetta i parametri di cui all'art. 5:</p> <ul style="list-style-type: none"> -Convenienza economica: la società non assorbe risorse finanziarie dai Soci, in quanto non vengono erogati contributi; distribuisce dividendi ai Soci; -Rispetto principi efficienza, efficacia, economicità: il rispetto di tali principi è verificato dai Soci attraverso la valutazione e l'approvazione di budget, bilanci di esercizio e verifiche infrannuali. Nei documenti di programmazione e di bilancio vengono rendicontati gli obiettivi e gli indirizzi assegnati dai Soci; -Gestione diretta o esternalizzata del sv: la società è il soggetto individuato, ai sensi dell'art. 113, comma 13, del D.Lgs. n. 267/2000, quale gestore delle reti e degli impianti dei comuni soci; -Compatibilità con la disciplina in materia di aiuti di Stato: per quanto espresso, emerge l'adeguatezza rispetto alla disciplina europea in materia. <p>Con riferimento alla scheda 3.02, relativa alle previsioni dell'art. 20, c. 2, si specifica che non ricorrono le cond. ivi indicate: la partecipazione rientra nelle categorie ex art. 4; il n. di amministratori attualmente è sup. a quello dei dipendenti, ma si richiama in merito quanto indicato nella scheda 03.02; non esistono altre società/enti partecipati che svolgano attività analoghe o similari; il fatturato medio è superiore a quanto richiesto; non si sono verificate perdite negli esercizi preced.; i costi di funzionamento sono adeguati; non vi è necessità di aggregazione con altre società.</p>

Colonna A: Inserire uno dei progressivi indicati nelle schede di ricognizione (02.01; 02.02).

Colonna B: Inserire la ragione sociale come indicata nelle schede di ricognizione (02.01; 02.02).

Colonna C: Indicare il tipo di partecipazione distinguendo i casi in cui la società sia partecipata direttamente, indirettamente (tramite altra società/organismo), oppure in parte direttamente e in parte indirettamente.

Colonna D: Inserire l'attività svolta come indicata nelle schede di ricognizione (02.01; 02.02).

Colonna E: Inserire la quota complessiva di partecipazione dell'Amministrazione, sommando le quote dirette (02.01 colonna E) e indirette (02.02 colonna G).

Colonna F: Indicare, ai sensi dell'art. 24 co. 1, la/le motivazioni della scelta di mantenimento della partecipazione senza alcun intervento di razionalizzazione.

Allo scopo, specificare la sussistenza dei requisiti indicati dalla scheda 03.01 (stretta necessità della società alle finalità dell'ente e svolgimento da parte della medesima di una delle attività consentite dall'art. 4). In caso di attività inerenti ai servizi pubblici locali, esplicitare le ragioni della convenienza economica dell'erogazione del servizio mediante la società anziché in forme alternative (gestione diretta, azienda speciale, ecc.) e della sostenibilità della scelta in termini di costo-opportunità per l'ente. Con riferimento alle condizioni di cui alla scheda 03.02, dichiarare espressamente che non ricorrono le condizioni ivi indicate e darne motivazione. In relazione ai servizi pubblici a rete di rilevanza economica, dare dimostrazione della non necessità di operazioni di aggregazione con altre società operanti nello stesso settore e del fatto che la società svolge servizi non compresi tra quelli da affidare per il tramite dell'Ente di Governo d'Ambito.

05. AZIONI DI RAZIONALIZZAZIONE

05.01. Contenimento costi

Compilare una scheda per ciascuna società per la quale si prevedono interventi di contenimento dei costi

Progressivo società partecipata: Ind_1 (a) **Quota di partecipazione detenuta:** 0,4125 (b)

Denominazione società partecipata: Fiera di Forlì S.p.A. (c)

Tipo partecipazione: Indiretta (d)

Attività svolta: Organizzazione di manifestazioni fieristiche, convegni e altre attività nell'ambito del quartiere fieristico (e)

Descrivere gli interventi di contenimento programmati:

Piano di ristrutturazione aziendale:
- scorporo patrimonio immobiliare con conseguente contenimento oneri ammortamento;
- razionalizzazione organizzativa ed eventuale esternalizzazione di funzioni.

Indicare le motivazioni:

- Riduzione oneri per ammortamenti e interessi passivi;
- Mantenimento delle sole attività gestionali relative al "core business".

Indicare le modalità di attuazione:

- cessione del complesso immobiliare adibito a spazio espositivo, con contestuale stipula di contratto di locazione di durata ventennale;
- contestuale accollo al cessionario dei finanziamenti ipotecari gravanti sul complesso immobiliare;
- riorganizzazione aziendale accompagnata da adeguate azioni formative sul personale.

Indicare i tempi stimati:

- cessione del complesso immobiliare e dei finanziamenti passivi entro il primo semestre 2018;
- completamento riorganizzazione aziendale entro il 2018.

Indicare una stima dei risparmi attesi:

Atteso risparmio di circa 200.000 euro annui alle voci di bilancio "ammortamento" e "oneri finanziari"

(a): Inserire uno dei progressivi già indicati nelle schede di ricognizione (02.01; 02.02).

(b): Inserire la quota complessiva di partecipazione dell'Amministrazione, sommando le quote dirette (02.01 colonna E) e indirette (02.02 colonna G).

(c): Inserire la ragione sociale come indicata nelle schede di ricognizione (02.01; 02.02).

(d): Indicare il tipo di partecipazione distinguendo i casi in cui la società sia partecipata direttamente, indirettamente (tramite altra società/organismo), ovvero in parte direttamente e in parte indirettamente.

(e): Inserire l'attività come indicata nelle schede di ricognizione (02.01; 02.02).

05. AZIONI DI RAZIONALIZZAZIONE

05.02. Cessione/Alienazione quote

Compilare una scheda per ciascuna partecipazione che si intende cedere/alienare

Progressivo società partecipata: (a) Quota di partecipazione detenuta: (b)

Denominazione società partecipata: (c) Quota di partecipazione da cedere/alienare: (d)

Tipo partecipazione: (e)

Attività svolta: (f)

Selezionare le motivazioni della scelta:

(g)

In caso di scelta dell'opzione "altro", specificare:

Con deliberazione di consiglio comunale n. 71 del 26/11/2014 è stato approvato il progetto di aggregazione delle tre agenzie del TPL operanti nelle province di Forlì-Cesena (ATR), Rimini (AM) e Ravenna (Ambra) in un'unica Agenzia del TPL di ambito romagnolo

Fornire ulteriori dettagli sulle motivazioni della scelta:

E' stata attuata la scissione parziale e proporzionale di Atr verso Ambra srl consortile che ha modificato la ragione sociale in AMR srl consortile, attiva dal 2017. Pertanto attualmente ATR non svolge più le funzioni di Agenzia del TPL

Indicare le modalità di attuazione della cessione/alienazione:

Si prosegue per la successiva scissione a favore della Holding Ltrh srl per la gestione degli asset forlivesi e con la conseguente uscita del Comune dalla società.

Indicare i tempi stimati per il perfezionamento della cessione/alienazione:

Sono in corso di adozione da parte del Comune gli atti deliberativi che, partendo dalla scissione di ATR nei due rami forlivese e cesenate, porteranno a conferire alla società Livia Tellus la partecipazione del Comune di Civitella di Romagna ed i relativi asset patrimoniali ed economici. In data 26 luglio 2017 è stata prodotta la relazione da parte del perito incaricato dal Tribunale di Bologna. Le tempistiche previste dal progetto indicano il 2018 come anno di completamento del percorso.

Indicare una stima dei risparmi attesi:

A seguito del completamento del percorso di razionalizzazione in atto si avrà per l'ente una riduzione del numero delle partecipazioni, non sono quantificabili i risparmi conseguenti.

(a): Inserire uno dei progressivi già indicati nelle schede di ricognizione (02.01; 02.02).

(b): Inserire la quota complessiva di partecipazione dell'Amministrazione, sommando le quote dirette (02.01 colonna E) e indirette (02.02 colonna G).

(c): Inserire la ragione sociale come indicata nelle schede di ricognizione (02.01; 02.02).

(d): Inserire la quota di partecipazione che si intende cedere/alienare.

(e): Indicare il tipo di partecipazione distinguendo i casi in cui la società sia partecipata direttamente, indirettamente (tramite altra società/organismo), ovvero in parte direttamente e in parte indirettamente.

(f): Inserire l'attività svolta come indicata nelle schede di ricognizione (02.01; 02.02).

(g): Vedi scheda 06. "Appendice_motivazioni".

05. AZIONI DI RAZIONALIZZAZIONE

05.04. Fusione/Incorporazione

Compilare una scheda per ciascuna partecipazione che si intende fondere/incorporare

Progressivo società partecipata: (a) Quota di partecipazione detenuta: (b)

Denominazione società partecipata: (c)

Tipo partecipazione: (d)

Attività svolta: (e)

Selezionare le motivazioni della scelta:

(f)

In caso di scelta dell'opzione "altro", specificare:

Fornire ulteriori dettagli sulle motivazioni della scelta:

Indicare le modalità di attuazione dell'operazione straordinaria:

Indicare i tempi stimati per il perfezionamento dell'operazione:

Indicare una stima dei risparmi attesi:

(a): Inserire uno dei progressivi già indicati nelle schede di ricognizione (02.01; 02.02).

(b): Inserire la quota complessiva di partecipazione dell'Amministrazione, sommando le quote dirette (02.01 colonna E) e indirette (02.02 colonna G).

(c): Inserire la ragione sociale come indicata nelle schede di ricognizione (02.01; 02.02).

(d): Indicare il tipo di partecipazione distinguendo i casi in cui la società sia partecipata direttamente, indirettamente (tramite altra società/organismo), ovvero in parte direttamente e in parte indirettamente.

(e): Inserire l'attività come indicata nelle schede di ricognizione (02.01; 02.02).

(f): Vedi scheda 06. "Appendice_motivazioni".

05. AZIONI DI RAZIONALIZZAZIONE

05.04. Fusione/Incorporazione

Compilare una scheda per ciascuna partecipazione che si intende fondere/incorporare

Progressivo società partecipata: (a) Quota di partecipazione detenuta: (b)

Denominazione società partecipata: (c)

Tipo partecipazione: (d)

Attività svolta: (e)

Selezionare le motivazioni della scelta:

(f)

In caso di scelta dell'opzione "altro", specificare:

Fornire ulteriori dettagli sulle motivazioni della scelta:

Indicare le modalità di attuazione dell'operazione straordinaria:

Indicare i tempi stimati per il perfezionamento dell'operazione:

Indicare una stima dei risparmi attesi:

(a): Inserire uno dei progressivi già indicati nelle schede di ricognizione (02.01; 02.02).

(b): Inserire la quota complessiva di partecipazione dell'Amministrazione, sommando le quote dirette (02.01 colonna E) e indirette (02.02 colonna G).

(c): Inserire la ragione sociale come indicata nelle schede di ricognizione (02.01; 02.02).

(d): Indicare il tipo di partecipazione distinguendo i casi in cui la società sia partecipata direttamente, indirettamente (tramite altra società/organismo), ovvero in parte direttamente e in parte indirettamente.

(e): Inserire l'attività come indicata nelle schede di ricognizione (02.01; 02.02).

(f): Vedi scheda 06. "Appendice_motivazioni".

05. AZIONI DI RAZIONALIZZAZIONE

05.05. Riepilogo

Azione di razionalizzazione	Progressivo	Denominazione società	% Quota di partecipazione	Tempi di realizzazione degli interventi	Risparmi attesi (importo)
Contenimento dei costi	Ind_1	Fiera di Forlì S.p.A.	0,4125	cessione del complesso immobiliare e dei finanziamenti passivi entro il primo semestre 2018 e completamento del processo di riorganizzazione aziendale entro il 2018	atteso risparmio di circa 200.000 euro annui alle voci di bilancio "ammortamento" e "oneri finanziari"
Cessione/Alienazione quote	Dir_1	ATR società consortile a r.l.	0,3050	Sono in corso di adozione da parte del Comune gli atti deliberativi che, partendo dalla scissione di ATR nei due rami forlivese e cesenate, porteranno a conferire alla società Livia Tellus la partecipazione del Comune di Civitella di Romagna ed i relativi asset patrimoniali ed economici. In data 26 luglio 2017 è stata prodotta la relazione da parte del perito incaricato dal Tribunale di Bologna. Le tempistiche previste dal progetto indicano il 2018 come anno di completamento del percorso.	A seguito del completamento del percorso di razionalizzazione in atto si avrà per l'ente una riduzione del numero delle partecipazioni, non sono quantificabili i risparmi conseguenti.
Fusione/Incorporazione	Ind_2	Forlì Città Solare srl	1,3223	Entro il primo semestre 2018	-riduzione di un organo amministrativo e di un organo di controllo; unificazione direzione societarie e strutture di vertice (circa euro 20.000); -riduzione costi amministrativi esterni (circa euro 20.000).
	Ind_3	Forlì Mobilità Integrata srl	1,3223	Entro il primo semestre 2018	-riduzione di un organo amministrativo e di un organo di controllo; unificazione direzione societarie e strutture di vertice (circa euro 20.000); -riduzione costi amministrativi esterni (circa euro 20.000).

06. ELENCO MOTIVAZIONI SCHEDE 05.02, 05.03 E 05.04

Scheda 05.02: Cessione/Alienazione quote

Nella "cella" relativa alla selezione delle motivazioni della scelta, dal menù a tendina

è possibile scegliere tra le seguenti opzioni:

- Internalizzazione delle attività svolte dalla società
- Scelta di gestione del servizio in forma alternativa
- Intervenuta modifica nella gestione/amministrazione della società, non condivisa dall'Ente
- Società inattiva o non più operativa
- Società non indispensabile per il perseguimento delle finalità dell'Ente
- Società composta da soli amministratori o con numero dipendenti inferiore al numero amministratori
- Società con fatturato medio inferiore a 500 mila euro nel triennio precedente
- Perdite reiterate
- Carenza persistente di liquidità
- Società con oggetto analogo o simile ad altri organismi partecipati dall'Ente
- Altro (specificare)

Scheda 05.03: Liquidazione

Nella "cella" relativa alla selezione delle motivazioni della scelta, dal menù a tendina

è possibile scegliere tra le seguenti opzioni:

- Internalizzazione delle attività svolte dalla società
- Scelta di gestione del servizio in forma alternativa
- Intervenuta modifica nella gestione/amministrazione della società, non condivisa dall'Ente
- Società inattiva o non più operativa
- Società non indispensabile per il perseguimento delle finalità dell'Ente
- Società composta da soli amministratori o con numero dipendenti inferiore al numero amministratori
- Società con fatturato medio inferiore a 500 mila euro euro nel triennio precedente
- Perdite reiterate
- Carenza persistente di liquidità
- Società con oggetto analogo o simile ad altri organismi partecipati dall'Ente
- Altro (specificare)

Scheda 05.04: Fusione/Incorporazione

Nella "cella" relativa alla selezione delle motivazioni della scelta, dal menù a tendina

è possibile scegliere tra le seguenti opzioni:

- Svolgimento di attività complementari o analoghe a quelle coinvolte nel progetto di fusione/incorporazione
- Aggregazione di società di servizi pubblici locali a rilevanza economica
- Riduzione/contenimento dei costi di funzionamento (compresi quelli degli amministratori e organi di revisione interna) o dei costi di produzione di beni e servizi
- Compensazione di eventuali squilibri finanziari e/o economici preesistenti alla fusione/incorporazione
- Realizzazione di economie di scala e di altre sinergie per l'integrazione di fasi consecutive della produzione di beni e servizi e/o migliore utilizzo degli impianti, delle attrezzature e del know how in uso
- Altro (specificare)